

4

令和2年度決算に係る 主要な施策の成果報告書

(一般会計・特別会計)

東濃西部広域行政事務組合

地方自治法第292条において準用する第233条第5項の規定に基づき、令和2年度東濃西部広域行政事務組合一般会計及び特別会計歳入歳出決算の主要な施策の成果について、次のとおり報告します。

東濃西部広域行政事務組合

管理者 多治見市長 古川 雅典

本資料の数値は原則千円未満の端数を四捨五入で処理してありますが、各会計の合計にあわせて切上げ、切捨ての処理を行っているところがあります。

目 次

○東濃西部広域行政事務組合一般会計	1	○附属資料		
○東濃西部ふるさと活性化基金特別会計	4	・歳入歳出決算総括表	15
○東濃看護専門学校事業特別会計	6	・決算額の推移	16
○東濃西部少年センター事業特別会計	9	・各市負担金総括表	17
○東濃地域医師確保奨学資金等貸付事業特別会計	11	・基金に関する調書	18
○東濃西部看護師修学資金貸付事業特別会計	12	・基金状況及び運用実績	19
○東濃西部地域消費生活相談事業特別会計	13	・公債費に関する調書	20
			・規約・条例等の制定改廃状況	21
			・事業の状況等		
			・ 畜犬登録事務	22
			・ 東濃西部ふるさと活性化基金	24
			・ 東濃看護専門学校事業	26
			・ 東濃西部少年センター事業	31
			・ 東濃地域医師確保奨学資金等貸付事業	33
			・ 東濃西部看護師修学資金貸付事業	35
			・ 東濃西部地域消費生活相談事業	37

東濃西部広域行政事務組合一般会計

〈歳入〉

款	項	目	節	予算現額 (千円)	決算額 (千円)	主要な施策の成果及び実績
分担金及び負担金	01 負担金	01 議会費及び総務費負担金	01 議会費及び総務管理費負担金	29,601	29,601	○一般経費負担金 多治見市[12,264,000円]・瑞浪市[8,068,000円]・土岐市[9,269,000円] 29,601千円
使用料及び手数料	02 手数料	01 衛生手数料	01 保健衛生手数料	8,318	7,773	○畜犬登録手数料 1件 3,000円 × 807件 = 2,421,000円 2,421千円 ○注射済票交付手数料 1件 550円 × 9,713件 = 5,342,150円 5,342千円 ○再交付手数料(登録) 1件 1,600円 × 6件 = 9,600円 9千円 ○再交付手数料(注射) 1件 340円 × 1件 = 340円 1千円
繰入金	03 特別会計繰入金	01 医師確保奨学資金等貸付事業特別会計繰入金	01 医師確保奨学資金等貸付事業特別会計繰入金	350	350	○総務企画課職員の平均給料1カ月分 350千円
繰越金	04 繰越金	01 繰越金	01 繰越金	2,102	2,103	○令和元年度繰越金 2,103千円
諸収入	05 雑入	02 雑入	01 雑入	15	16	○会計年度任用職員雇用保険料自己負担分戻し入れ等 2名分 16千円
計				40,386	39,843	

〈歳出〉

款	項	目	節	予算現額 (千円)	決算額 (千円)	主要な施策の成果及び実績
議会費	01 議会費	01 議会費		144	125	議会開催 2回(7月30日・1月29日) 議員9名
			報酬	117	114	○議員報酬 年額12,000円/人 改選月は前任、後任議員の双方に支給 114千円
			交際費	10	0	○議長交際費 0千円
			需用費	8	2	○事務用品等 2千円
			使用料及び賃借料	9	9	○説明会お茶代 2千円 ○複写機使用料 9千円
総務費	02 総務管理費	01 一般管理費		30,834	29,491	
			報酬	2,411	2,361	○情報公開個人情報保護審査会委員(令和2年度開催なし) 5名 0千円 ○会計年度任用職員 1名 2,361千円
			給料	12,394	12,303	○職員 3名 12,303千円
			職員手当等	8,369	7,813	○職員・会計年度任用職員 4名 7,813千円
			共済費	4,661	4,516	○職員・会計年度任用職員 4名 4,516千円
			報償費	70	30	○東濃看護専門学校懇談会委員謝礼 6名 30千円
			旅費	96	54	○会計年度任用職員通勤手当 1名 54千円
			交際費	10	0	○管理者交際費 0千円

款	項	目	節	予算現額 (千円)	決算額 (千円)	主要な施策の成果及び実績	
			需用費	1,091	802	○事務用品、刊行物 参考図書追録加除、コピー用紙、プリンタカートリッジ等	228 千円
						○公用車ガソリン代	4 千円
						○東濃看護専門学校懇談会お茶代	1 千円
						○広域組合例規集追録、事務用封筒印刷	532 千円
						○公用車部品交換修繕等	37 千円
			役務費	304	266	○電話料金、郵便料	184 千円
						○公用車点検手数料等	41 千円
						○公用車保険料	41 千円
			委託料	977	915	○給与計算・財務会計システム保守委託料	660 千円
						○財務会計システム改修、光回線改修委託料	254 千円
						○健康診査委託料	1 千円
			使用料及び賃借料	366	349	○建物借上料	253 千円
						○複写機使用料	96 千円
			備品購入費	51	50	○ドライブレコーダー一式	50 千円
			負担金・補助及び交付金	17	16	○受託公平委員会事務費負担金等	9 千円
						○会計年度任用職員健康診断負担金	7 千円
			公課費	17	16	○公用車重量税	16 千円
	02	01	監査委員費				
			報酬	83	73	○監査委員2名分報酬	72 千円
				72	72	決算審査6月25日、定期監査10月30日	
			需用費	5	1	○監査お茶代	1 千円
			使用料及び賃借料	6	0	○複写機使用料	0 千円
03	01	01	衛生費				
	保健衛生費	予防費					
			報酬	8,325	7,769		
			職員手当等	2,303	2,253	○会計年度任用職員	1名 2,253 千円
			共済費	273	272	○会計年度任用職員	1名 272 千円
			需用費	430	423	○会計年度任用職員	1名 423 千円
				371	367	○鑑札・注射済票・二重リング	97 千円
						○案内用ハガキ(圧着紙)	113 千円
						○事務用品	102 千円
						○公用車ガソリン代	18 千円
						○愛犬登録証印刷代	37 千円
			役務費	1,062	953	○集合注射案内・督促ハガキ等郵送料	953 千円
			委託料	1	1	○健康診査委託料	1 千円
			使用料及び賃借料	46	46	○複写機使用料	46 千円
			負担金・補助及び交付金	3,833	3,454	○畜犬登録事務交付金	前々年度の各市窓口での注射済票の交付実績割合に応じて交付 [多治見市1,755,640円]・瑞浪市[615,354円]・土岐市[1,080,234円]
						○会計年度任用職員健康診断負担金	1名 3 千円

款	項	目	節	予算現額 (千円)	決算額 (千円)	主要な施策の成果及び実績
			償還金・利子 及び割引料	6	0	0千円
04 予備費	01 予備費	01 予備費	予備費	1,000	0	
計				40,386	37,458	

東濃西部ふるさと活性化基金特別会計

〈歳入〉

款	項	目	節	予算現額 (千円)	決算額 (千円)	主要な施策の成果及び実績
財産収入	02 財産運用収入	01 基金運用収入	01 利子及び配当金	12,684	12,686	○ふるさと活性化基金運用利息 日本高速道路保有・債務返済機構債 [20年債 3億円 2.10% 債券利子 6,300,000円] 国債[20年債 3億円 1.9% 債券利子 5,700,000円] 公募公債[20年債 1億円 0.18% 債券利子 180,000円] 定期[1年 10,000,000円 0.18% 18,049円] 定期[1年 10,000,000円 0.18% 18,049円] 定期[5年 363,000,000円 0.185% 469,552円]
繰越金	04 繰越金	01 繰越金	01 繰越金	2,867	2,867	○令和元年度繰越金
県支出金	06 県補助金	01 商工費補助金	01 商工費補助金	1,600	1,600	○産業観光事業補助金
諸収入	07 雑入	01 雑入	01 雑入	0	397	○セラミックバレーロゴマグネットシート実費負担金
計				17,151	17,550	

〈歳出〉

款	項	目	節	予算現額 (千円)	決算額 (千円)	主要な施策の成果及び実績																																																
01 総務費	01 総務管理費	02 ふるさと振興費	需用費	11,879	10,016	○広域情報誌「広域だより」の発行 年2回(10月・3月) 事業名 : 作成部数 契約額(円) 配布先 広域だより[VOL・49] : 70,900部 : 226,171 : 各構成市町全戸配布及び関係機関 広域だより[VOL・50] : 70,900部 : 514,734 : 各構成市町全戸配布及び関係機関 ○研修講師お茶代 1千円 ○広域研修事業[3市職員研修・4回] <table border="1"> <thead> <tr> <th></th> <th>研修内容</th> <th>会場等</th> <th>参加者</th> <th>契約額(円)</th> <th>実施年月日</th> </tr> </thead> <tbody> <tr> <td rowspan="6">広域研修</td> <td>公文書作成講座</td> <td>土岐市文化プラザ</td> <td>30名</td> <td>196,400</td> <td>8月13日</td> </tr> <tr> <td>講師:菅原敦子氏</td> <td></td> <td></td> <td></td> <td></td> </tr> <tr> <td>法制執務研修(基礎)</td> <td>土岐市文化プラザ</td> <td>23名</td> <td>385,000</td> <td>8月25日・26日</td> </tr> <tr> <td>講師:津村正統氏</td> <td></td> <td></td> <td></td> <td></td> </tr> <tr> <td>オーナーシップ研修</td> <td>土岐市文化プラザ</td> <td>20名</td> <td>200,486</td> <td>10月22日</td> </tr> <tr> <td>講師:塩谷登志栄氏</td> <td></td> <td></td> <td></td> <td></td> </tr> <tr> <td>法制執務研修(実務)</td> <td>土岐市文化プラザ</td> <td>23名</td> <td>385,000</td> <td>12月24日・25日</td> </tr> <tr> <td>講師:津村正統氏</td> <td></td> <td></td> <td></td> <td></td> <td></td> </tr> </tbody> </table> ○ロゴマグネットシート作成委託業務 627千円 ○HP用レンタルサーバ使用料 8千円 ○複写機使用料 27千円 ○マグネットシート作成負担金 387千円 ○ふるさと活性化基金事業補助金「土岐市土岐津町土岐口陶元地区探鉱調査事業」 3,607千円 ○ふるさと活性化基金積立金 1,058千円 ○東濃西部地域消費生活相談事業特別会計繰出金 2,393千円		研修内容	会場等	参加者	契約額(円)	実施年月日	広域研修	公文書作成講座	土岐市文化プラザ	30名	196,400	8月13日	講師:菅原敦子氏					法制執務研修(基礎)	土岐市文化プラザ	23名	385,000	8月25日・26日	講師:津村正統氏					オーナーシップ研修	土岐市文化プラザ	20名	200,486	10月22日	講師:塩谷登志栄氏					法制執務研修(実務)	土岐市文化プラザ	23名	385,000	12月24日・25日	講師:津村正統氏					
					研修内容		会場等	参加者	契約額(円)	実施年月日																																												
				広域研修	公文書作成講座		土岐市文化プラザ	30名	196,400	8月13日																																												
					講師:菅原敦子氏																																																	
					法制執務研修(基礎)		土岐市文化プラザ	23名	385,000	8月25日・26日																																												
					講師:津村正統氏																																																	
					オーナーシップ研修		土岐市文化プラザ	20名	200,486	10月22日																																												
					講師:塩谷登志栄氏																																																	
				法制執務研修(実務)	土岐市文化プラザ		23名	385,000	12月24日・25日																																													
				講師:津村正統氏																																																		
755	742																																																					
1,794	1,794																																																					
63	35																																																					
5,679	3,994																																																					
1,058	1,058																																																					
2,530	2,393																																																					
02 商工費	01 商工費	01 産業・観光振興費	報償費	5,272	5,170	○セラミックバレーシンポジウム講師謝礼金 53千円 ○セラミックバレーシンポジウム講師旅費 43千円 ○セラミックバレーシンポジウムお茶代 2千円 ○セラミックバレーシンポジウム配布資料印刷代 30千円 ○ラジオ番組制作放送 713千円 <table border="1"> <thead> <tr> <th>事業名</th> <th>回数</th> <th>契約額(円)</th> <th>備考</th> </tr> </thead> <tbody> <tr> <td>エフエムたじみ番組制作放送</td> <td>12回</td> <td>712,800</td> <td>エフエムたじみで月1回放送</td> </tr> </tbody> </table> ○英語併記版観光PRパンフレット製作及びwebコンテンツメンテナンス業務委託料 3,575千円 ○セラミックバレーシンポジウム記録映像撮影業務委託料 39千円 ○観光案内看板屋外広告物点検報告書作成業務委託料 99千円 ○美濃焼くるくるwebサイト保守管理委託料 134千円 ○美濃焼観光PR映像の日本語短縮版制作委託料 450千円 ○セラミックバレーシンポジウム会場借上料 32千円	事業名	回数	契約額(円)	備考	エフエムたじみ番組制作放送	12回	712,800	エフエムたじみで月1回放送																																								
				事業名	回数		契約額(円)	備考																																														
				エフエムたじみ番組制作放送	12回		712,800	エフエムたじみで月1回放送																																														
				53	53																																																	
				54	43																																																	
				36	32																																																	
				745	713																																																	
				4,351	4,297																																																	
				33	32																																																	
				計				17,151	15,186																																													

東濃看護専門学校事業特別会計

(歳入)

款	項	目	節	予算現額 (千円)	決算額 (千円)	主要な施策の成果及び実績																							
01 分担金及び負担金	01 負担金	01 衛生費負担金	01 保健衛生費負担金	72,287	72,287	○東濃看護専門学校運営費負担金	72,287 千円																						
			<table border="1"> <tr> <td>第1期分</td> <td>39,076</td> <td>多治見市</td> <td>11,898</td> <td>瑞浪市</td> <td>5,058</td> <td>土岐市</td> <td>22,120</td> </tr> <tr> <td>第2期分</td> <td>32,563</td> <td>多治見市</td> <td>9,915</td> <td>瑞浪市</td> <td>4,215</td> <td>土岐市</td> <td>18,433</td> </tr> <tr> <td>第3期分</td> <td>648</td> <td>多治見市</td> <td>197</td> <td>瑞浪市</td> <td>84</td> <td>土岐市</td> <td>367</td> </tr> </table>		第1期分	39,076	多治見市	11,898	瑞浪市	5,058	土岐市	22,120	第2期分	32,563	多治見市	9,915	瑞浪市	4,215	土岐市	18,433	第3期分	648	多治見市	197	瑞浪市	84	土岐市	367	
			第1期分	39,076	多治見市	11,898	瑞浪市	5,058	土岐市	22,120																			
第2期分	32,563	多治見市	9,915	瑞浪市	4,215	土岐市	18,433																						
第3期分	648	多治見市	197	瑞浪市	84	土岐市	367																						
02 使用料及び手数料	01 使用料	01 衛生使用料	01 保健衛生使用料	33,113	33,913	○授業料 ○入学金	<table border="1"> <tr> <td>前期</td> <td>86名</td> <td>15,396</td> <td>休学</td> <td>0名</td> <td>0</td> <td>後期</td> <td>85名</td> <td>15,217</td> </tr> <tr> <td>推薦</td> <td>10名</td> <td>1,000</td> <td>一般</td> <td>20名</td> <td>2,000</td> <td>二次</td> <td>3名</td> <td>300</td> </tr> </table>	前期	86名	15,396	休学	0名	0	後期	85名	15,217	推薦	10名	1,000	一般	20名	2,000	二次	3名	300	30,613 千円 3,300 千円			
			前期	86名	15,396	休学	0名	0	後期	85名	15,217																		
推薦	10名	1,000	一般	20名	2,000	二次	3名	300																					
	02 手数料	01 衛生手数料	01 保健衛生手数料	700	652	○入学試験料 ○再試験料 ○再実習料	<table border="1"> <tr> <td>推薦</td> <td>10名</td> <td>100</td> <td>一般</td> <td>28名</td> <td>280</td> <td>二次</td> <td>5名</td> <td>50</td> </tr> </table>	推薦	10名	100	一般	28名	280	二次	5名	50	430 千円 222 千円 0 千円												
推薦	10名	100	一般	28名	280	二次	5名	50																					
03 財産収入	01 財産運用収入	01 基金運用収入	01 利子及び配当金	0	0		0 千円																						
			02 財産貸付収入	02 土地建物貸付収入	61	72	○建物貸付料 ジュース・コーヒー類自販機設置1台分(電気使用料含む)	72 千円																					
04 繰入金	03 基金繰入金	01 その他基金繰入金	東濃看護学校専門学校財政調整基金繰入金	20,000	20,000	○看護学校財政調整基金からの繰入金(空調熱源装置更新工事費の財源)	20,000 千円																						
05 繰越金	01 繰越金	01 繰越金	繰越金	1,000	1,000	○令和元年度繰越金	1,000 千円																						
06 諸収入	01 雑入	01 雑入	01 教材実習費	5,130	5,130	○教材実習費	<table border="1"> <tr> <td>前期</td> <td>86名</td> <td>2,580</td> <td>休学</td> <td>0名</td> <td>0</td> <td>後期</td> <td>85名</td> <td>2,550</td> </tr> </table>	前期	86名	2,580	休学	0名	0	後期	85名	2,550	5,130 千円												
			前期	86名	2,580	休学	0名	0	後期	85名	2,550																		
			01 施設整備協力金	5,800	5,800	○施設整備協力金	<table border="1"> <tr> <td>前期</td> <td>29名</td> <td>5,800</td> </tr> </table>	前期	29名	5,800	5,800 千円																		
			前期	29名	5,800																								
01 雑入	9	58	○会計年度任用職員雇用保険料自己負担分戻し入れ ○学生用コピーフリーレイトカード ○謝金(岐阜県専任教員養成講習会、岐阜県准看護師試験委員、岐阜県ナースセンター事業運営委員会)	1名分 10名	8 千円 10 千円 40 千円																								
01 助成金	200	200	○新型コロナウイルス感染症対策助成金		200 千円																								
計				138,300	139,113																								

(歳出)

款	項	目	節	予算現額 (千円)	決算額 (千円)	主要な施策の成果及び実績	
衛生費	保健衛生費	保健衛生総務費		138,079	135,884		
			報酬	2,296	2,246	○会計年度任用職員 ○運営協議会委員報酬	1名 4名 2,214千円 32千円
			給料	45,096	45,085	○職員	11名 45,085千円
			職員手当等	24,140	23,877	○職員・会計年度任用職員	12名 23,877千円
			共済費	14,198	13,922	○職員・会計年度任用職員	12名 13,922千円
			報償費	5,341	5,185	○非常勤講師料 ○健康管理医謝礼 ○入試問題作成謝礼 ○学生相談員謝礼	53名 1名 7名 1名 4,475千円 24千円 295千円 391千円
			旅費	147	48	○私有自動車使用 ○会計年度任用職員通勤手当	53回 1名 20千円 28千円
			交際費	10	10	○学校長交際費	香典1件 10千円
			需用費	7,643	6,823	◎消耗品費 ○事務用品 ○刊行品 ○自動車用品 ○貸与被服 ○その他	1,379千円 540千円 70千円 144千円 190千円
						◎燃料費 ○ガソリン ○重油 ○プロパンガス	公用車3台分 アロエース冷暖房空調機器 体育館暖房等のガス代 138千円 593千円 56千円
						◎食糧費 ○お茶(外部講師、会議、オープンキャンパス用)	29千円
						◎印刷製本費 ○学校案内(学生募集要項) ○記念写真 ○雑誌製本 ○封筒	600部 入学式・卒業式 1,000枚 195千円 45千円 42千円 36千円
						◎光熱水費 ○電気料金 ○上・下水道料金	1,407千円 363千円
						◎修繕料 ○公用車修繕 ○教員ユニフォームネーム入替 ○カーテン取替 ○受水槽補給水管保温設備 ○ドアクローザー取替、取付 ○講堂電動カーテン開閉モーター取替 ○受変電設備 ○高置水槽消火用補給水管漏水 ○講堂音響設備 ○照明器具交換 ○LAN配線	公用車3台分 車検、12ヶ月点検 115千円 1千円 108千円 36千円 221千円 616千円 83千円 290千円 49千円 29千円 48千円

款	項	目	節	予算現額 (千円)	決算額 (千円)	主要な施策の成果及び実績
			役務費	1,741	1,739	◎通信運搬費 ○郵便料 切手、はがき代等 173千円 ○電信電話料 電話、インターネット代 315千円 ◎手数料 ○車検検査代行料、点検手数料 公用車3台分 40千円 ○クリーニング 看護実習室物品 24千円 ○予防接種 インフルエンザ予防接種 職員12名 36千円 ○廃棄手数料 パソコン1台、医療機器(水銀体温計等) 94千円 ○検便 学生(実習用) 12千円 ○新型コロナウイルスPCR検査 職員、1・2年生 65名 803千円 ◎保険料 ○自動車保険料 公用車3台分(公社)全国市有物件災害共済会 52千円 ○自賠責保険料 公用車2台分 37千円 ○火災保険料 建物(公社)全国市有物件災害共済会 148千円 ○施設賠償保険料 (一社)日本看護学校協議会共済会 5千円
			委託料	4,866	4,686	○健康診査委託料 (一財)ききょうの丘健診プラザ 445千円 ○電算委託料 中部事務機(株) 256千円 ○施設清掃委託料 昭和建物管理(株) 2,013千円 ○施設警備保障委託料 セコム(株) 132千円 ○空調設備点検委託料 (株)ダイワテクノ 924千円 ○電気工作物保安管理委託料 (一財)中部電気保安協会多治見営業所 166千円 ○昇降機保守点検委託料 三菱電機ビルテクノサービス(株) 541千円 ○電話交換設備保守点検委託料 千代田電子システム(株) 163千円 ○電力デマンド監視業務委託料 (一財)中部電気保安協会多治見営業所 46千円
			使用料及び 賃借料	518	371	○自動車借上料 講師送迎用タクシー代 114千円 ○放送受信料 NHK放送受信料 1台 14千円 ○事務用、学生用コピー機使用料 1台 243千円
			工事請負費	28,215	28,215	○空調熱源装置更新工事 (株)ダイワテクノ 27,830千円 ○冷却水ポンプオーバーホール (株)ダイワテクノ 385千円
			備品購入費	453	451	○モノクロプリンター 1台 70千円 ○遠隔用ウェブカメラ 3台 14千円 ○無線LANアダプター 3台 17千円 ○スキャナー 1台 35千円 ○衝立 3台 98千円 ○装着型男性導尿浣腸モデル 2体 147千円 ○ドライブレコーダー 2台 70千円
			負担金・補助 及び交付金	3,398	3,210	○協議会年会費 2協議会 60千円 (日本看護学校協議会・東海北陸地区自治体看護学校協議会) ○職員研修参加負担金 7件 78千円 ○教員臨地研修負担金 3名 3千円 ○教員、会計年度任用職員健康診断負担金 11名 74千円 ○看護学実習経費 2・3年生各施設へ看護学実習 2,795千円 ○新型コロナウイルス感染症対策補助金 200千円
			公課費	17	16	○自動車重量税 公用車2台分 16千円
03	01	01	予備費	221	0	0千円
			計	138,300	135,884	

東濃西部少年センター事業特別会計

<歳入>

款	項	目	節	予算現額 (千円)	決算額 (千円)	主要な施策の成果及び実績
01	01	01	01	13,401	13,401	○東濃西部少年センター運営費負担金 多治見市[7,180,000円]・瑞浪市[2,431,000円]・土岐市[3,790,000円] 13,401千円
02	01	01	01	1,465	1,466	○令和元年度繰越金 1,466千円
03	01	01	01	24	23	○会計年度任用職員雇用保険料自己負担分戻し入れ 3名分 23千円
計				14,890	14,890	

<歳出>

款	項	目	節	予算現額 (千円)	決算額 (千円)	主要な施策の成果及び実績
01	01	01		14,390	13,272	
			報酬	7,160	6,972	○運営協議会委員報酬 4名 32千円 ○会計年度任用職員 3名 6,940千円
			職員手当等	842	742	○会計年度任用職員 3名 742千円
			共済費	1,324	1,248	○会計年度任用職員 3名 1,248千円
			旅費	1,587	1,258	○費用弁償 少年指導員 188名 1,188千円 ○会計年度任用職員通勤手当 2名 70千円
			需用費	2,022	1,811	○街頭指導用ベスト 125着 413千円 ○街頭指導用帽子 100個 64千円 ○蛍光反射タスキ 100本 16千円 ○街頭啓発用ポケットティッシュ 8,000個 97千円 ○街頭啓発用マスク 2,000枚 98千円 ○広報用クリアホルダー 25,000枚 638千円 ○啓発用カード 63千円 ○管理者表彰記念品 14千円 ○コピー用紙、インク他消耗品 218千円 ○「青少年問題」年間購読料 2千円

款	項	目	節	予算現額 (千円)	決算額 (千円)	主要な施策の成果及び実績
			役務費	844	725	<ul style="list-style-type: none"> ○公用車ガソリン代 60 千円 ○会議用、来客用お茶代 1 千円 ○封筒他（長形3号5,000枚、角形2号1,000枚） 72 千円 ○公用車整備代 55 千円 ○電話代、インターネット代等 200 千円 ○郵便料 50 千円 ○ゆうメール便後納料金 337 千円 ○公用車点検手数料 10 千円 ○公用車自賠責保険、任意保険 32 千円 ○少年指導員傷害保険料 510円×188名 96 千円
			委託料	2	1	○ストレスチェック診査委託 1 千円
			使用料及び 賃借料	249	215	<ul style="list-style-type: none"> ○まなびパーク印刷機器使用料 30 千円 ○会場借上料（運営協議会会場使用料） 2 千円 ○事務所借上料 183 千円
			備品購入費	51	50	○ドライブレコーダー一式 50 千円
			負担金・補助 及び交付金	302	243	<ul style="list-style-type: none"> ○会計年度任用職員健康診断負担金 3名分 18 千円 ○岐阜県青少年育成県民会議、全国青少年補導センター連絡協議会会費 8 千円 ○地区活動交付金（多治見110,000円、瑞浪44,000円、土岐63,000円） 217 千円
			公課費	7	7	○公用車 自動車重量税 7 千円
02	01	01	予備費	500	0	0 千円
計				14,890	13,272	

東濃地域医師確保奨学資金等貸付事業特別会計

(歳入)

款	項	目	節	予算現額 (千円)	決算額 (千円)	主要な施策の成果及び実績	
01 分担金及び 負担金	01 負担金	01 衛生費負担 金	01 保健衛生費 負担金	38,770	38,770	○東濃地域医師確保奨学資金等貸付事業負担金 三市負担金 多治見市〔2,474,000円〕・瑞浪市〔9,374,000円〕・土岐市〔7,574,000円〕 中津川市・恵那市負担金 中津川市〔11,774,000円〕・恵那市〔7,574,000円〕	38,770 千円
05 諸収入	01 貸付金元利 収入	01 東濃地域医 師確保奨学 資金貸付金 元利収入	01 東濃地域医 師確保奨学 資金貸付金 元利収入	340	340	○償還者1名分の分割償還金 平成22年度決定者	340 千円
06 繰越金	01 繰越金	01 繰越金	01 繰越金	1,230	1,234	○令和元年度繰越金	1,234 千円
計				40,340	40,344		

(歳出)

款	項	目	節	予算現額 (千円)	決算額 (千円)	主要な施策の成果及び実績	
01 衛生費	01 保健衛生費	01 保健衛生総 務費		40,340	40,339		
			需用費	22	21	○事務用品、選考委員会お茶代	21 千円
			役務費	9	9	○郵便料	9 千円
			使用料及び 賃借料	19	19	○複写機使用料	19 千円
			貸付金	39,600	39,600	○貸付金 平成28年度決定者3名分、平成29年度決定者3名分、平成30年度決定者2名分 令和元年度決定者4名分、令和2年度決定者4名分	39,600 千円
			償還金・利 子及び割引 料	340	340	○貸付金の返還に係る市への返還金	340 千円
			繰出金	350	350	○一般会計繰出金 総務企画課職員の平均給料1カ月分	350 千円
計				40,340	40,339		

東濃西部看護師修学資金貸付事業特別会計

〈歳入〉

款	項	目	節	予算現額 (千円)	決算額 (千円)	主要な施策の成果及び実績
01 分担金及び 負担金	01 負担金	01 衛生費負担 金	保健衛生費 負担金	11,359	11,359	○東濃西部看護師修学資金貸付事業負担金 三市負担金 多治見市[3,459,000円]・瑞浪市[1,470,000円]・土岐市[6,430,000円] 11,359 千円
03 県支出金	01 県補助金	02 衛生費補助 金	保健衛生費 補助金	5,000	5,000	○岐阜県地域医療確保事業費補助金 5,000 千円
04 諸収入	01 貸付金元利 収入	01 看護師修学 資金貸付金 元利収入	看護師修学 資金貸付金 元利収入	3,060	3,060	○償還者4名分の貸付相当額 平成28年度決定者2名、平成29年度決定者2名 3,060 千円
05 繰越金	01 繰越金	01 繰越金	繰越金	2,160	2,160	○令和元年度繰越金 2,160 千円
計				21,579	21,579	

〈歳出〉

款	項	目	節	予算現額 (千円)	決算額 (千円)	主要な施策の成果及び実績
01 衛生費	01 保健衛生費	01 保健衛生総 務費		21,579	17,889	
			需用費	2	2	○事務用品 2 千円
			役務費	9	9	○郵便料 9 千円
			使用料及び 賃借料	4	4	○複写機使用料 4 千円
			貸付金	16,200	12,510	○貸付金 平成30年度からの被貸付者 4～9月:35名、10～3月:35名 12,510 千円
			償還金・利 子及び割引 料	5,364	5,364	○岐阜県地域医療確保事業補助金の返還金 2,304 千円 ○貸付金の返還に係る3市への返還金 3,060 千円
計				21,579	17,889	

東濃西部地域消費生活相談事業特別会計

〈歳入〉

款	項	目	節	予算現額 (千円)	決算額 (千円)	主要な施策の成果及び実績	
01 分担金及び 負担金	01 負担金	02 総務費負担 金	総務管理費 負担金	2,553	2,553	○東濃西部地域消費生活相談事業負担金 三市負担金 多治見市[1,864,000円]・瑞浪市[392,000円]・土岐市[297,000円]	2,553 千円
02 県支出金	01 県補助金	01 総務費補助 金	総務管理費 補助金	4,726	4,560	○消費者行政推進事業費補助金	4,560 千円
03 繰入金	01 特別会計繰 入金	01 東濃西部ふ るさと活性 化基金特別 会計繰入金	東濃西部ふ るさと活性 化基金特別 会計繰入金	2,530	2,393	○東濃西部ふるさと活性化基金特別会計繰入金	2,393 千円
04 諸収入	01 雑入	01 雑入	雑入	23	23	○会計年度任用職員雇用保険料自己負担分戻し入れ	3名分 23 千円
05 繰越金	01 繰越金	01 繰越金	繰越金	500	500	○令和元年度繰越金	500 千円
計				10,332	10,029		

〈歳出〉

款	項	目	節	予算現額 (千円)	決算額 (千円)	主要な施策の成果及び実績	
01 総務費	01 総務管理費	01 消費生活相 談費		9,832	9,529		
			報酬	6,890	6,740	○会計年度任用職員	3名 6,740 千円
			職員手当等	815	814	○会計年度任用職員	3名 814 千円
			共済費	1,317	1,296	○会計年度任用職員	3名 1,296 千円
			報償費	180	180	○事例検討会への助言弁護士謝礼金	180 千円
			旅費	329	233	○相談員研修旅費、会計年度任用職員通勤手当	3名 233 千円
			需用費	131	108	○事務用品・刊行物	82 千円
					○公用車ガソリン代	22 千円	
					○公用車点検に伴う修繕料	4 千円	
			役務費	38	30	○公用車点検手数料	11 千円
					○公用車任意保険料	19 千円	
			委託料	2	2	○健康診査委託料	2 千円
			備品購入費	101	101	○ドライブレコーダー一式・10.2インチiPad	101 千円
			負担金・補助 及び交付金	29	25	○会計年度任用職員健康診断負担金	3名 21 千円
					○研修参加負担金	4 千円	
02 予備費	01 予備費	01 予備費	予備費	500	0		0 千円
計				10,332	9,529		

附 属 资 料

令和2年度 歳入歳出決算総括表

(単位：円)

会 計 名	歳入			歳出			歳入歳出差引額
	予算額	決算額	前年度決算額	予算額	決算額	前年度決算額	
東濃西部広域行政事務組合一般会計	40,386,000	39,842,648	40,425,407	40,386,000	37,457,756	38,322,938	2,384,892
東濃西部ふるさと活性化基金特別会計	17,151,000	17,550,416	14,529,212	17,151,000	15,186,022	11,661,386	2,364,394
東濃看護専門学校事業特別会計	138,300,000	139,112,511	116,318,718	138,300,000	135,884,419	113,696,130	3,228,092
東濃西部少年センター事業特別会計	14,890,000	14,890,037	15,883,128	14,890,000	13,272,328	14,417,324	1,617,709
東濃地域医師確保奨学資金等貸付事業特別会計	40,340,000	40,343,637	96,932,517	40,340,000	40,338,880	95,698,880	4,757
東濃西部看護師修学資金貸付事業特別会計	21,579,000	21,579,000	18,105,000	21,579,000	17,889,000	15,945,000	3,690,000
東濃西部地域消費生活相談事業特別会計	10,332,000	10,029,250	10,079,811	10,332,000	9,529,250	9,579,811	500,000
合 計	282,978,000	283,347,499	312,273,793	282,978,000	269,557,655	299,321,469	13,789,844

令和2年度 過去5カ年の決算額推移

会計名	区分/年度	H28		H29		H30		R元		R2	
		金額(千円)	対前年度増減	金額(千円)	対前年度増減	金額(千円)	対前年度増減	金額(千円)	対前年度増減	金額(千円)	対前年度増減
東濃西部広域行政事務組合 一般会計	歳入	38,933	-9.32%	40,053	2.88%	40,270	0.54%	40,425	0.38%	39,843	-1.44%
	歳出	37,166	-9.16%	38,067	2.42%	38,205	0.36%	38,323	0.31%	37,458	-2.26%
	差引	1,767	-12.48%	1,986	12.39%	2,065	3.98%	2,102	1.79%	2,385	13.46%
東濃西部ふるさと活性化基金 特別会計	歳入	119,678	364.71%	27,730	-76.83%	18,638	-32.79%	14,529	-22.05%	17,550	20.79%
	歳出	119,421	368.08%	27,502	-76.97%	16,983	-38.25%	11,661	-31.34%	15,186	30.23%
	差引	257	7.08%	228	-11.28%	1,655	625.88%	2,868	73.29%	2,364	-17.57%
東濃看護専門学校事業 特別会計	歳入	102,495	-0.27%	105,712	3.14%	107,716	1.90%	116,319	7.99%	139,113	19.60%
	歳出	99,555	0.55%	102,079	2.54%	105,174	3.03%	113,696	8.10%	135,884	19.52%
	差引	2,940	-21.91%	3,633	23.57%	2,542	-30.03%	2,623	3.19%	3,229	23.10%
東濃西部少年センター事業 特別会計	歳入	14,594	3.09%	14,887	2.01%	15,215	2.20%	15,883	4.39%	14,890	-6.25%
	歳出	13,719	4.42%	13,848	0.94%	13,925	0.56%	14,417	3.53%	13,272	-7.94%
	差引	875	-14.05%	1,039	18.74%	1,290	24.16%	1,466	13.64%	1,618	10.37%
東濃地域医師確保奨学資金等貸 付事業 特別会計	歳入	137,321	24.50%	86,845	-36.76%	76,030	-12.45%	96,933	27.49%	40,344	-58.38%
	歳出	132,509	27.40%	82,045	-38.08%	74,830	-8.79%	95,699	27.89%	40,339	-57.85%
	差引	4,812	-23.42%	4,800	-0.25%	1,200	-75.00%	1,234	2.83%	5	-99.59%
東濃西部看護師修学資金貸付事 業 特別会計	歳入	25,592	-37.74%	32,930	28.67%	18,675	-43.29%	18,105	-3.05%	21,579	19.19%
	歳出	20,592	-40.42%	27,930	35.64%	14,625	-47.64%	15,945	9.03%	17,889	12.19%
	差引	5,000	-23.62%	5,000	0.00%	4,050	-19.00%	2,160	-46.67%	3,690	70.83%
東濃西部地域消費生活相談事業 特別会計	歳入	6,861	11.51%	9,620	40.21%	9,569	-0.53%	10,080	5.34%	10,029	-0.51%
	歳出	6,356	13.30%	9,095	43.09%	9,069	-0.29%	9,580	5.63%	9,529	-0.53%
	差引	505	-7.00%	525	3.96%	500	-4.76%	500	0.00%	500	0.00%
合計	歳入	445,474	29.81%	317,777	-28.67%	286,113	-9.96%	312,274	9.14%	283,347	-9.26%
	歳出	429,318	33.02%	300,566	-29.99%	272,811	-9.23%	299,321	9.72%	269,558	-9.94%
	差引	16,156	-20.86%	17,211	6.53%	13,302	-22.71%	12,953	-2.62%	13,789	6.45%

令和2年度 各市負担金 総括表

(単位：円)

負担金名	多治見市		瑞浪市		土岐市		中津川市		恵那市		合計
	金額	根拠	金額	根拠	金額	根拠	金額	根拠	金額	根拠	
一般経費	12,264,000	均等割 5,920,000	8,068,000	均等割 5,920,000	9,269,000	均等割 5,920,000					29,601,000
		人口割 53.58%		人口割 18.14%		人口割 28.28%					
均等割 60%		6,344,000		2,148,000		3,349,000					
人口比割 40%											
看護専門学校運営費	22,010,000	人口割 74.71%	9,357,000	人口割 25.29%	40,920,000	特別負担(100%)					72,287,000
		人口割 30%		5,484,000		28,915,000					
人口割 30%		16,202,000				55.36%					
特別負担 40%		学生数割 26.78%		学生数割 17.86%		12,005,000					
学生数割 30%		5,808,000		3,873,000							
少年センター運営費	7,180,000	負担割合 53.58%	2,431,000	人口割 18.14%	3,790,000	人口割 28.28%					13,401,000
		7,180,000		2,431,000		3,790,000					
人口割 100%											
医師確保奨学資金等貸付事業費	2,474,000	2,474,000	9,374,000	9,374,000	7,574,000	7,574,000	11,774,000	11,774,000	7,574,000	7,574,000	38,770,000
自市の病院への内定者数に応じて負担											
看護師修学資金貸付事業費	3,459,000	人口割 74.71%	1,470,000	人口割 25.29%	6,430,000	特別負担(100%)					11,359,000
		人口割 30%		862,000		4,543,000					
人口割 30%		2,546,000		17.86%		55.36%					
特別負担 40%		学生数割 26.78%		学生数割 17.86%		1,887,000					
学生数割 30%		913,000		608,000							
消費生活相談事業費	1,864,000	相談件数 74.59%	392,000	相談件数 16.39%	297,000	相談件数 9.02%					2,553,000
		相談件数割 50%		210,000		115,000					
相談件数割 50%		951,000		14.29%		14.29%					
相談日数割 50%		相談日数 71.42%		相談日数 14.29%		182,000					
		913,000		182,000							
合計	49,251,000		31,092,000		68,280,000		11,774,000		7,574,000		167,971,000

令和2年度 基金に関する調書

1 東濃看護専門学校財政調整基金

区 分	前年度末現在高	決 算 年 度 中 の 増 減			決算年度末現在高	年度末現在高の預金内訳
		増 加 額	減 少 額	増減合計		
	円	円	円	円	円	円
現 金	20,144,428	1,622,588	20,000,000	△ 18,377,412	1,767,016	定期預金 1,000,000 普通預金 767,016

2 ふるさと活性化基金

区 分	前年度末現在高	決 算 年 度 中 の 増 減			決算年度末現在高	年度末現在高の預金内訳
		増 加 額	減 少 額	増減合計		
	円	円	円	円	円	円
現 金	407,377,988	1,058,000	0	1,058,000	408,435,988	定期預金 403,000,000 普通預金 5,435,988
有 価 証 券	695,827,000	0	0	0	695,827,000	政府関係機構債 300,000,000 国債 295,827,000 国内公社債 100,000,000
合 計	1,103,204,988	1,058,000	0	1,058,000	1,104,262,988	

1 東濃看護専門学校財政調整基金

令和2年度基金状況及び運用実績

令和3年3月末現在

金融機関名	預金種別	口座番号	預入日	満期日	預金額	期間	利率	契約利息	2年度財産運用収入		摘要
陶都信用農業協同組合	定期	40099273	R3.2.10	R4.2.10	1,000,000	1年	0.132	1,320	0		R3.2.10 新規積立
東濃信用金庫 本店	決済用預金	1164948			0			0			
十六銀行 多治見支店	決済用預金	1230611			767,016			0			
合計					1,767,016				0		

2 ふるさと活性化基金

金融機関名	預金種別	口座番号	預入日	満期日	預金額	期間	利率	契約利息	2年度財産運用収入		摘要
SMBC日興証券	債券	201162	H22.5.14	R12.4.30	300,000,000	20年	2.10	6,300,000	3,150,000 3,150,000	R2.4.20 R2.10.20	H23年度から年間財産運用収入6,300,000円
大和証券	債券	869093	H21.12.11	R11.3.20	295,827,000	19年 3ヶ月	1.90	5,700,000	2,850,000 2,850,000	R2.9.23 R3.3.22	H28.6に額面7億円のうち4億円売却 (690,263,000円-394,436,000円=295,827,000円)
野村證券	債券	2437601	H28.7.15	R17.6.20	100,000,000	20年	0.18	180,000	90,000 90,000	R2.6.19 R2.12.18	4億円を売却した現金のうち、1億円の債券を購入
陶都信用農業協同組合	定期	35529101	H28.9.1	R3.9.1	363,000,000	5年	0.185	3,359,589	469,552	R2.9.1	H28.9.1 新規積立
陶都信用農業協同組合	定期	39086796	R1.9.2	R2.9.2	(10,000,000)	1年	0.18	18,000	18,049	R2.9.2	
陶都信用農業協同組合	定期	39837701	R2.9.2	R3.9.2	10,000,000	1年	0.14	14,000			R2.9.2 新規積立
陶都信用農業協同組合	定期	39089267	R1.9.3	R2.9.3	(10,000,000)	1年	0.18	18,000	18,049	R2.9.3	
陶都信用農業協同組合	定期	39839031	R2.9.3	R3.9.3	10,000,000	1年	0.14	14,000			R2.9.3 新規積立
陶都信用農業協同組合	定期	39592206	R2.5.11	R3.5.11	20,000,000	1年	0.14	28,000			R2.5.11 新規積立
東濃信用金庫 本店	決済用預金	1361916			0			0			
十六銀行 多治見支店	決済用預金	1781665			5,435,988			0			R3.3.25 1,058,000円ふるさと特別会計から積立金
合計					1,104,262,988				12,685,650		

令和2年度 公債費に関する調書

地方債については、令和3年3月31日現在、借入はありません。

令和2年度 規約・条例等の制定改廃状況

1 規則	(1)	東濃西部広域行政事務組合職員の給与の支給に関する規則の一部を改正する規則	令和2年4月1日	公布
	(2)	東濃看護専門学校を設置及び管理に関する条例施行規則の一部を改正する規則	令和2年4月1日	公布
	(3)	東濃西部広域行政事務組合会計年度任用職員の給与の決定に関する規則	令和2年4月1日	公布
	(4)	東濃看護専門学校学則の一部を改正する規則	令和2年4月1日	公布
	(5)	東濃西部看護師修学資金貸付規則の一部を改正する規則	令和2年4月1日	公布
	(6)	東濃西部広域行政事務組合事務専決規則の一部を改正する規則	令和2年4月1日	公布
	(7)	東濃西部広域行政事務組合職員の私有自動車の公務使用に関する規則の一部を改正する規則	令和2年4月1日	公布
	(8)	東濃西部広域行政事務組合職員の特殊勤務手当に関する規則の一部を改正する規則	令和2年4月1日	公布
	(9)	東濃西部広域行政事務組合嘱託員の設置等に関する規則を廃止する規則	令和2年4月1日	公布
	(10)	東濃西部広域行政事務組合嘱託員の報酬及び費用弁償の額に関する規則を廃止する規則	令和2年4月1日	公布
	(11)	東濃西部広域行政事務組合臨時職員の雇用及び労働条件等に関する規則を廃止する規則	令和2年4月1日	公布
	(12)	東濃西部広域行政事務組合個人情報保護条例施行規則の一部を改正する規則	令和2年4月1日	公布
	(13)	東濃西部広域行政事務組合情報公開条例施行規則の一部を改正する規則	令和2年4月1日	公布
2 訓令	(1)	東濃地域医師確保奨学資金等選考委員会設置要綱の一部を改正する訓令	令和2年4月1日	公布

畜犬登録事務

1 鑑札交付実績調書

(単位：件)

登録数		上半期計		下半期計		計		年度末登録総数	対前年比
		全数	実処理数	全数	実処理数	全数	実処理数		
多治見	H29	288	60	149	68	437	128	7,156	-3.62%
	H30	294	67	123	37	417	104	6,936	-3.07%
	R1	292	74	192	57	484	131	6,850	-1.24%
	R2	307	54	148	55	455	109	6,685	-2.41%
瑞浪	H29	100	22	24	8	124	30	2,089	-5.77%
	H30	97	19	27	9	124	28	2,034	-2.63%
	R1	66	20	37	13	103	33	1,966	-3.34%
	R2	101	26	47	27	148	53	1,932	-1.73%
土岐	H29	106	31	51	22	157	53	3,308	-5.13%
	H30	137	39	56	16	193	55	3,232	-2.30%
	R1	128	35	62	18	190	53	3,205	-0.84%
	R2	136	39	68	19	204	58	3,207	0.06%
3市	H29	494	113	224	98	718	211	12,553	-4.39%
	H30	528	125	206	62	734	187	12,202	-2.80%
	R1	486	129	291	88	777	217	12,021	-1.48%
	R2	544	119	263	101	807	220	11,824	-1.64%

※実処理数：各市が直接取り扱った数（全登録数の内、獣医師会受付分及び広域受付分を除く数）

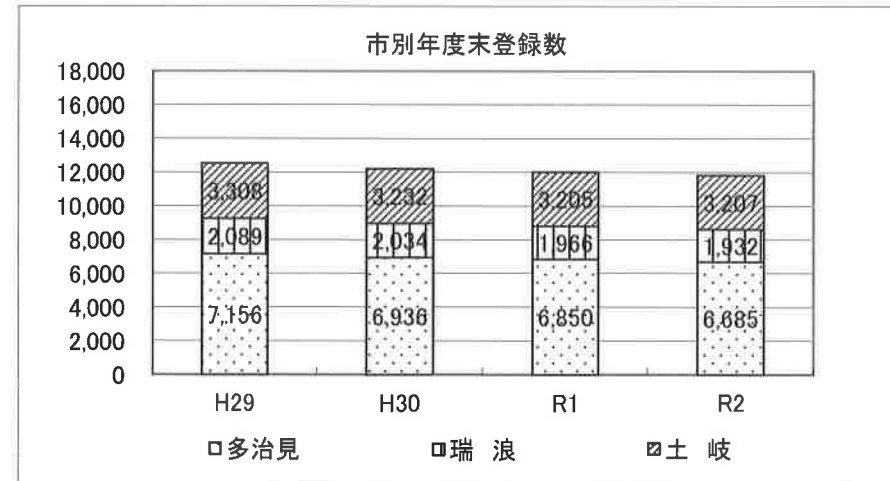
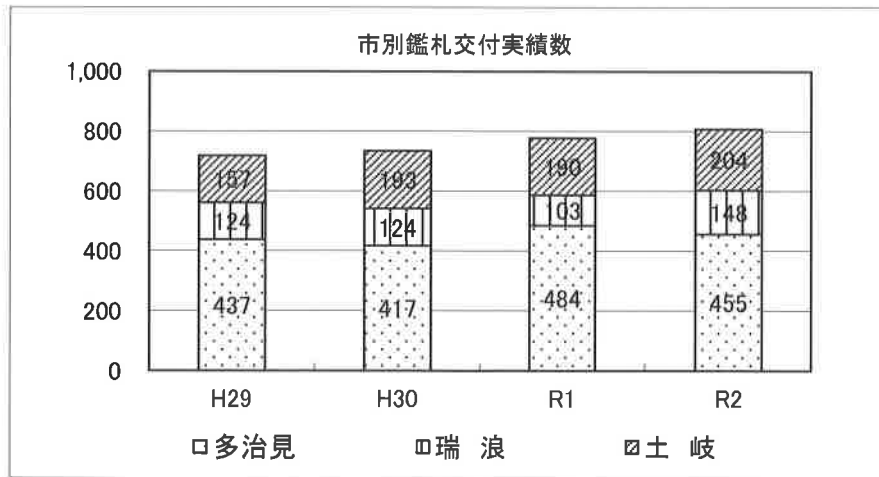

畜犬登録事務

2 注射済票交付実績調書

(単位：件)

注射数		上半期計		下半期計		計		年度末実施率	対前年比
		全数	実処理数	全数	実処理数	全数	実処理数		
多治見	H29	5,357	1,356	535	163	5,892	1,519	82.34%	0.71%
	H30	5,306	1,248	594	93	5,900	1,341	85.06%	2.73%
	R1	5,051	1,202	698	62	5,749	1,264	83.93%	-1.14%
	R2	4,705	446	775	321	5,480	767	81.97%	-1.95%
瑞浪	H29	1,624	510	78	12	1,702	522	81.47%	-1.25%
	H30	1,502	454	101	16	1,603	470	78.81%	-2.66%
	R1	1,503	450	135	12	1,638	462	83.32%	4.51%
	R2	1,532	418	126	25	1,658	443	85.82%	2.50%
土岐	H29	2,579	827	191	58	2,770	885	83.74%	3.09%
	H30	2,431	806	216	19	2,647	825	81.90%	-1.84%
	R1	2,372	743	266	19	2,638	762	82.31%	0.41%
	R2	2,323	742	252	28	2,575	770	80.29%	-2.02%
3市	H29	9,560	2,693	804	233	10,364	2,926	82.56%	1.01%
	H30	9,239	2,508	911	128	10,150	2,636	83.18%	0.62%
	R1	8,926	2,395	1,099	93	10,025	2,488	83.40%	0.21%
	R2	8,560	1,606	1,153	374	9,713	1,980	82.15%	-1.25%

※実処理数：各市が直接取り扱った数（全登録数の内、獣医師会受付分及び広域受付分を除く数）

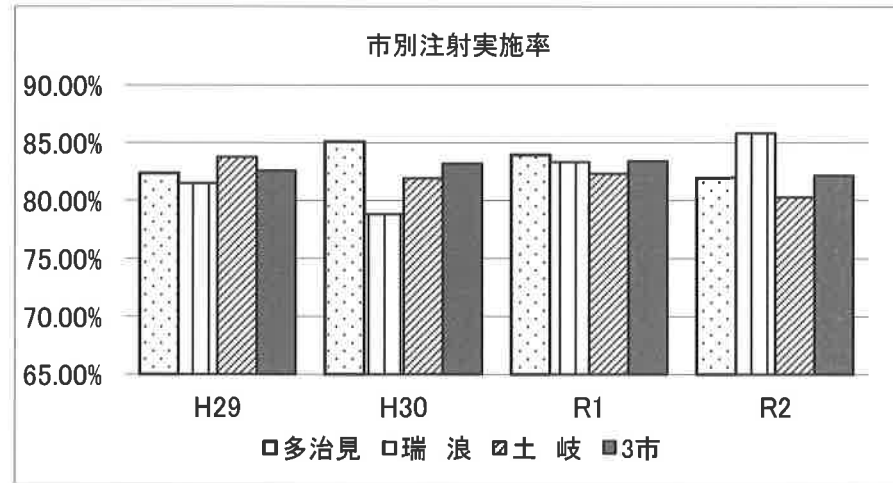
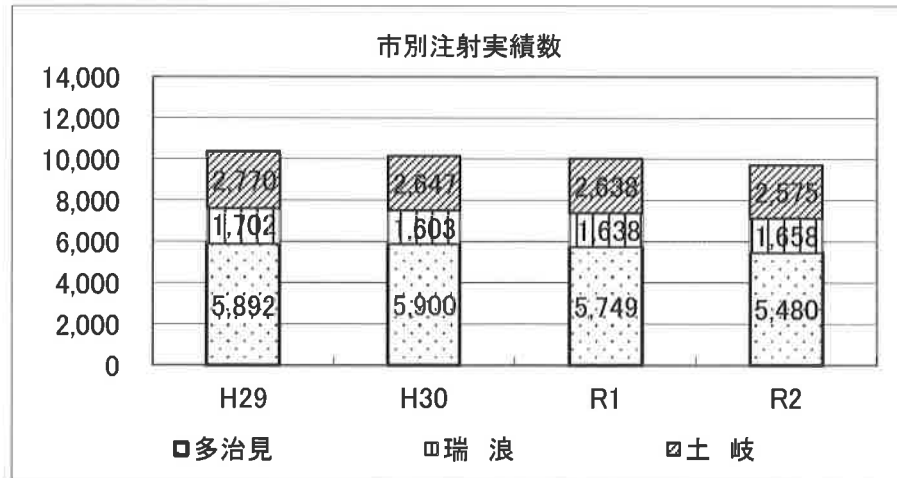

東濃西部ふるさと活性化基金

1 令和2年度 広域研修事業

(単位：千円)

研修名	日程	対象	人員	総事業費	備考
公文書作成講座	8月13日	新規採用職員	多 30人 瑞 15人 土 12人 3人	196	㈱インソース 菅原 敦子 氏
法制執務研修 (基礎)	8月25日 26日	20代後半 ～30代職員	多 23人 瑞 9人 土 6人 8人	385	第一法規㈱ 津村 正統 氏
オーナーシップ研修	10月22日	主査及び係長	多 20人 瑞 8人 土 4人 8人	201	㈱アビリティープロデュース 塩谷 登志栄 氏
法制執務研修 (実務)	12月24日 25日	法制執務研修 (基礎)を受 講した職員	多 23人 瑞 11人 土 4人 8人	385	第一法規㈱ 津村 正統 氏
4 研修	6日間		96 人	1,167	

2 令和2年度 東濃西部広域行政情報誌発行事業

(単位：千円)

事業名	作成部数	事業費	備考
広域だより「VOL.49」	70,900部	741	各構成市全戸配布及び関係機関
広域だより「VOL.50」	70,900部		

3 令和2年度 広域産業観光PR事業

(単位：千円)

事業名	部数等	事業費	備考
英語併記版観光PRパンフレット製作及びWebコンテンツメンテナンス業務	20,000部	3,575	日・英併記版観光PRパンフレット製作・印刷、Webコンテンツメンテナンス業務他
エフエムたじみ番組制作放送	12回	713	観光資源を紹介するラジオ番組を月1回放送
セラミックバレーPR事業	2事業	1,213	ロゴマグネットシート作製、シンポジウム開催
広域観光案内看板点検委託	6箇所	99	観光案内看板屋外広告物点検報告書作成

東濃西部ふるさと活性化基金

4 令和2年度 補助事業 実施一覧表

事業名	土岐市土岐津町土岐口陶元地区探鉱調査事業	
実施団体名	岐阜県窯業原料協同組合 理事長 加藤 誠 二	
事業期間	令和2年6月1日～令和3年3月31日	
事業場所	土岐市土岐津町土岐口陶元地区	
趣旨	窯業原料枯渇問題に対応するため、電気探査の結果、粘土の埋蔵が見込まれる陶元地区について賦存する粘土の量、分布状況、品位等の内容を検証するために必要なボーリング調査の実施	
事業内容	<p>1 事業名称 土岐市土岐津町土岐口陶元地区探鉱調査事業</p> <p>2 事業期間 令和2年6月1日（月）～ 令和3年3月31日（水）</p> <p>3 事業場所 土岐市土岐津町土岐口陶元地区</p> <p>4 事業内容 ボーリング調査を2地点で実施し、ボーリングコア（土質標本）を取得することで、当該コアよりサンプルを採取し、産業技術総合研究所と岐阜県セラミックス研究所へ資源評価を依頼した。</p>	
総事業費		4,809千円
補助額		3,607千円

東濃看護専門学校事業

1 在学生の数及び就業先推移

(単位：人)

	12年度	13年度	14年度	15年度	16年度	17年度	18年度	19年度	20年度	21年度	22年度	23年度	24年度	25年度	26年度	27年度	28年度	29年度	30年度	R1年度	R2年度	R3年度
多治見市	12	14	19	20	14	21	23	23	17	16	9	10	15	18	19	19	16	19	17	15	11	12
瑞浪市	29	27	19	17	14	16	10	9	8	2	1	4	5	8	7	8	12	10	12	10	15	15
土岐市	54	55	37	43	41	44	37	33	26	28	40	36	38	38	34	34	30	25	30	30	27	24
圏域内計	95	96	75	80	69	81	70	65	51	46	50	50	58	64	60	61	58	54	59	55	53	51
圏域外	27	23	29	29	28	29	30	41	43	51	43	54	50	46	43	38	36	29	32	26	22	20
就業先なし	0	0	14	7	20	9	14	10	16	16	11	10	6	8	7	8	14	16	11	12	11	14
合計	122	119	118	116	117	119	114	116	110	113	104	114	114	118	110	107	108	99	102	93	86	85
圏域内 (%)	77.9	80.7	63.6	69.0	59.0	68.1	61.4	56.0	46.4	40.7	48.1	43.9	50.9	54.2	54.5	57.0	53.7	54.5	57.8	59.1	61.6	60.0
圏域外 (%)	22.1	19.3	24.6	25.0	23.9	24.4	26.3	35.3	39.1	45.1	41.3	47.4	43.9	39.0	39.1	35.5	33.3	29.3	31.4	28.0	25.6	23.5

2 卒業生の就業先推移

(単位：人)

	11年度	12年度	13年度	14年度	15年度	16年度	17年度	18年度	19年度	20年度	21年度	22年度	23年度	24年度	25年度	26年度	27年度	28年度	29年度	30年度	R1年度	R2年度
多治見市	9	5	6	4	3	5	6	1	6	3	7	1	4	0	4	5	7	9	9	10	8	10
瑞浪市	10	15	7	11	3	3	5	3	5	10	1	2	4	4	5	5	5	2	4	8	2	4
土岐市	4	11	6	5	9	14	10	4	5	4	7	8	7	7	5	8	7	5	5	1	5	4
圏域内計	23	31	19	20	15	22	21	8	16	17	15	11	15	11	14	18	19	16	18	19	15	18
圏域外	16	3	16	15	18	9	12	22	17	14	22	9	21	18	18	14	12	13	11	12	12	12
進学・未定	1	0	0	1	0	3	2	1	0	0	0	0	0	4	2	1	0	1	0	0	0	0
合計	40	34	35	36	33	34	35	31	33	31	37	20	36	33	34	33	31	30	29	31	27	30
圏域内 (%)	57.5	91.2	54.3	55.6	45.5	64.7	60.0	25.8	48.5	54.8	40.5	55.0	41.7	33.3	41.2	54.5	61.3	53.3	62.1	61.3	55.6	60.0
圏域外 (%)	40.0	8.8	45.7	41.7	54.5	26.5	34.3	71.0	51.5	45.2	59.5	45.0	58.3	54.5	52.9	42.4	38.7	43.3	37.9	38.7	44.4	40.0

在学生の就業先推移

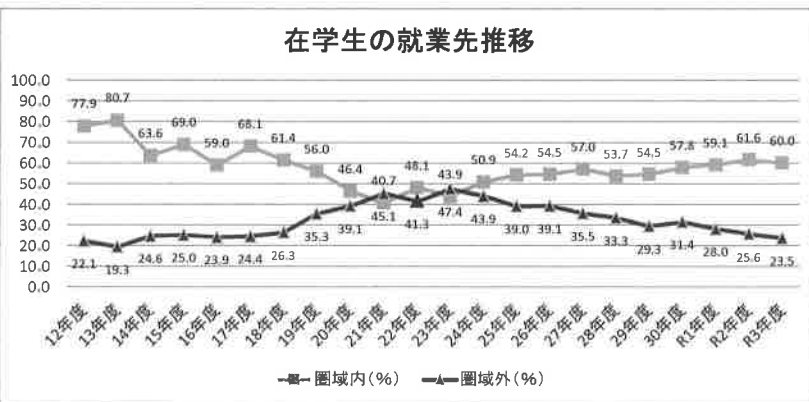

卒業生の就業先推移

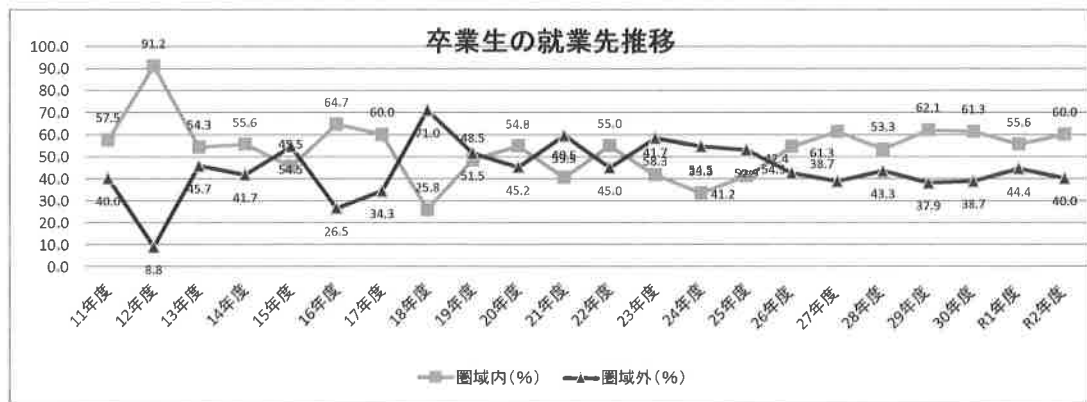

27
東濃看護専門学校事業

3 新入生の推薦・一般入試の推移

(単位：人)

区分	1期生	2期生	3期生	4期生	5期生	6期生	7期生	8期生	9期生	10期生	11期生	12期生	13期生	14期生	15期生	16期生	17期生	18期生	19期生	20期生	21期生	22期生	23期生	24期生	25期生	26期生	27期生	28期生	
	6年度	7年度	8年度	9年度	10年度	11年度	12年度	13年度	14年度	15年度	16年度	17年度	18年度	19年度	20年度	21年度	22年度	23年度	24年度	25年度	26年度	27年度	28年度	29年度	30年度	R1年度	R2年度	R3年度	
推薦	応募者数	37	37	33	23	31	27	22	19	12	22	13	20	14	18	12	17	11	7	14	15	12	13	12	12	9	9	8	10
	受験者数	37	37	32	23	31	27	22	19	12	22	13	20	14	18	12	17	11	7	14	15	12	13	12	12	9	9	8	10
	合格者数	18	20	20	19	21	20	17	11	12	17	12	13	12	15	10	16	10	6	14	14	11	11	12	12	9	9	7	10
	入学者数	18	20	20	18	21	20	17	11	12	17	12	13	12	15	10	16	10	6	14	14	11	11	12	12	9	9	7	10
一般	応募者数	100	88	83	88	89	100	93	90	66	105	73	73	64	50	46	44	45	47	44	50	45	53	42	38	37	32	33	33
	受験者数	82	86	81	87	87	81	90	90	64	99	73	72	63	49	46	43	45	47	43	50	45	52	41	37	37	27	31	33
	合格者数	22	23	23	27	23	32	38	31	33	25	34	33	29	29	31	24	33	39	26	26	24	30	28	30	31	26	25	26
	入学者数	22	23	23	26	20	24	27	29	28	23	28	27	28	25	27	24	27	32	26	25	24	27	26	19	28	17	16	22
合計	応募者数	137	125	116	111	120	127	115	109	78	127	86	93	78	68	58	61	56	54	58	65	57	66	54	50	46	41	41	43
	受験者数	119	123	113	110	118	108	112	109	76	121	86	92	77	67	58	60	56	54	57	65	57	65	53	49	46	36	39	43
	合格者数	40	43	43	46	44	52	55	42	45	42	46	46	41	44	41	40	43	45	40	40	35	41	40	42	40	35	32	36
	入学者数	40	43	43	44	41	44	44	40	40	40	40	40	40	40	37	40	37	38	40	39	35	38	38	31	37	26	23	32
	倍率	3.0	2.9	2.6	2.4	2.7	2.1	2.0	2.6	1.7	2.9	1.9	2.0	1.9	1.5	1.4	1.5	1.3	1.2	1.4	1.6	1.6	1.6	1.3	1.2	1.2	1.0	1.2	1.2

退学者(期別)	2	1	4	4	5	7	10	7	5	4	9	7	9	4	13	6	6	6	7	5	5	4	4	4	6	3	0
---------	---	---	---	---	---	---	----	---	---	---	---	---	---	---	----	---	---	---	---	---	---	---	---	---	---	---	---

※倍率：受験者数÷合格者数

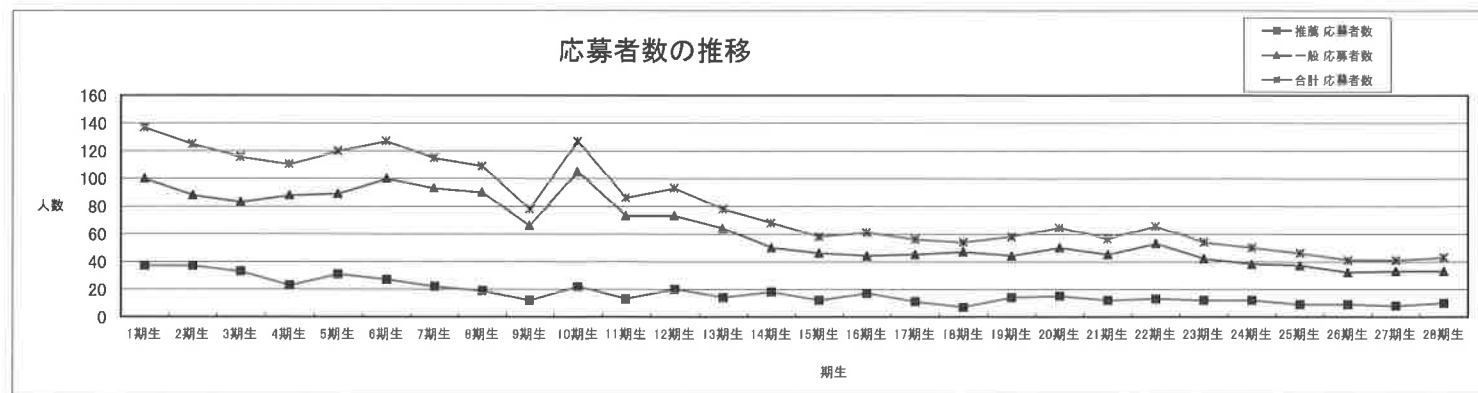

令和3年3月31日現在
 ・退学者年平均：5.44人
 (147人÷27期)
 ・全入学者に占める退学者の割合：14.1%
 (147人÷1,038人)

4 令和2年度在学生の状況

<就業先別一覧>

(単位：人)

市名	所属	1年生		2年生		3年生		合計	
多治見市	多治見市民病院			2				2	
	タジミ第一病院					3		3	
	サニーサイドホスピタル			1				1	
	安藤クリニック					1		1	
	浜田・浅井医院					1		1	
	訪問看護ステーション住ま居る					1		1	
		0		3		6		9	
瑞浪市	東濃厚生病院			1				1	
	大湫病院	4	4	3	5	2	2	9	11
	宮川クリニック			1				1	
土岐市	土岐市立総合病院	2		5		7		14	
	聖十字クリニック					1		1	
	高井病院	1		1		1		3	
	熊谷医院		5		7	1	11	1	23
	介護老人保健施設 カサグランテ	1		1				2	
	中島医院	1						1	
	心音ケアセンター土岐					1		1	
	圏域外	4		12		11		27	
	就業先なし	10		4		2		16	
	合計	23		31		32		86	

<住所別一覧>

(単位：人)

市名	1年生	2年生	3年生	合計
多治見市	1	4	6	11
瑞浪市	5	7	4	16
土岐市	7	13	10	30
圏域内計	13	24	20	57
中津川市	3	2	1	6
恵那市	1		4	5
可児市	1	1	2	4
美濃加茂市			1	1
関市	1			1
御嵩町			1	1
七宗町			1	1
八百津町	1			1
坂祝町			1	1
愛知県	3	4	1	8
圏域外計	10	7	12	29
合計	23	31	32	86

東濃看護専門学校事業

5 令和2年度卒業生(第25期生)の状況

1 学生数 (単位：人)

入学時	卒業時 (うち24期生)
39	30 (3)

2 国家試験 (単位：人)

受験者	合格者	合格率
30	29	96.67%

3 就業先の変遷 (単位：人)

	入学時	卒業時 (うち24期生)
多治見市	5	10
瑞浪市	3	4 (1)
土岐市	13	4 (2)
圏域外	11	12
就業先なし	7	0
合計	39	30 (3)

(25期生： 退学者6人 留年者4人)

4 卒業時就業先別一覧 (単位：人)

施設名等	人数	区域別	
岐阜県立多治見病院	2	10	多治見市
多治見市民病院	3		
タジミ第一病院	2		
安藤クリニック	1		
浜田・浅井医院	1		
訪問看護ステーション住ま居る	1	4	瑞浪市
東濃厚生病院	2		
大湫病院	2	4	土岐市
土岐市立総合病院	3		
高井病院	1	12	圏域外
東可児病院	4		
藤掛病院	2		
のぞみの丘ホスピタル	1		
つねだ整形外科	1		
岐阜日赤病院	1		
岐阜ハートセンター	1		
公立陶生病院	1		
あさひが丘ホスピタル	1		
合計	30	30	合計

東濃看護専門学校事業

6 令和3年度新入生の推薦・一般入試の状況

<住所別一覧> ※()内はR2年度新入生

(単位：人)

	応募者数			受験者数			合格者数			入学者数		
	推薦	一般	合計	推薦	一般	合計	推薦	一般	合計	推薦	一般	合計
多治見市	4	5 (1)	9 (1)	4	5 (1)	9 (1)	4	3 (1)	7 (1)	4	3 (1)	7 (1)
瑞浪市	1 (1)	2 (5)	3 (6)	1 (1)	2 (5)	3 (6)	1 (1)	1 (5)	2 (6)	1 (1)	1 (4)	2 (5)
土岐市	(3)	2 (8)	2 (11)	(3)	2 (8)	2 (11)	(2)	2 (4)	2 (6)	(2)	2 (3)	2 (5)
圏域内計	5 (4)	9 (14)	14 (18)	5 (4)	9 (14)	14 (18)	5 (3)	6 (10)	11 (13)	5 (3)	6 (8)	11 (11)
恵那市	(1)	5	5 (1)	(1)	5	5 (1)	(1)	3	3 (1)	(1)	3	3 (1)
中津川市	2 (2)	(1)	2 (3)	2 (2)	(1)	2 (3)	2 (2)	(1)	2 (3)	2 (2)	(1)	2 (3)
可児市		2 (2)	2 (2)		2 (2)	2 (2)		(2)	(2)		(1)	(1)
御嵩町		1	1		1	1		1	1		1	1
美濃加茂市	1	4 (1)	5 (1)	1	4 (1)	5 (1)	1	4 (1)	5 (1)	1	3	4
岐阜市												
関市		(1)	(1)		(1)	(1)		(1)	(1)			
各務原市											(1)	(1)
美濃市												
下呂市												
富加町												
坂祝町												
八百津町		(1)	(1)		(1)	(1)		(1)	(1)		(1)	(1)
県内計	3 (3)	12 (6)	15 (9)	3 (3)	12 (6)	15 (9)	3 (3)	8 (6)	11 (9)	3 (3)	7 (4)	10 (7)
愛知県	2 (1)	11 (12)	13 (13)	2 (1)	11 (10)	13 (11)	2 (1)	11 (9)	13 (10)	2 (1)	8 (4)	10 (5)
三重県		(1)	(1)		(1)	(1)						
長野県		1	1		1	1		1	1		1	1
県外計	2 (1)	12 (13)	14 (14)	2 (1)	12 (11)	14 (12)	2 (1)	12 (9)	14 (10)	2 (1)	9 (4)	11 (5)
合計	10 (8)	33 (33)	43 (41)	10 (8)	33 (31)	43 (39)	10 (7)	26 (25)	36 (32)	10 (7)	22 (16)	32 (23)

※一般には二次試験を含む。

※推薦校内訳：多治見准看3人、土岐准看3人、愛知黎明高等学校2人、済美高等学校1人、病院施設1人

31
東濃西部少年センター事業

1 声かけ状況の推移

区分	28年度	29年度	30年度	元年度	2年度	
活動日数	225	205	204	202	189	
活動回数	431	410	411	408	256	
活動人数	1,801	1,703	1,732	1,691	1,116	
	多治見	915	860	866	631	
	瑞浪	409	392	381	326	236
土岐	477	451	489	499	249	
指導人数	86	37	64	54	58	
	男子	65	34	59	44	46
	女子	21	3	5	10	12

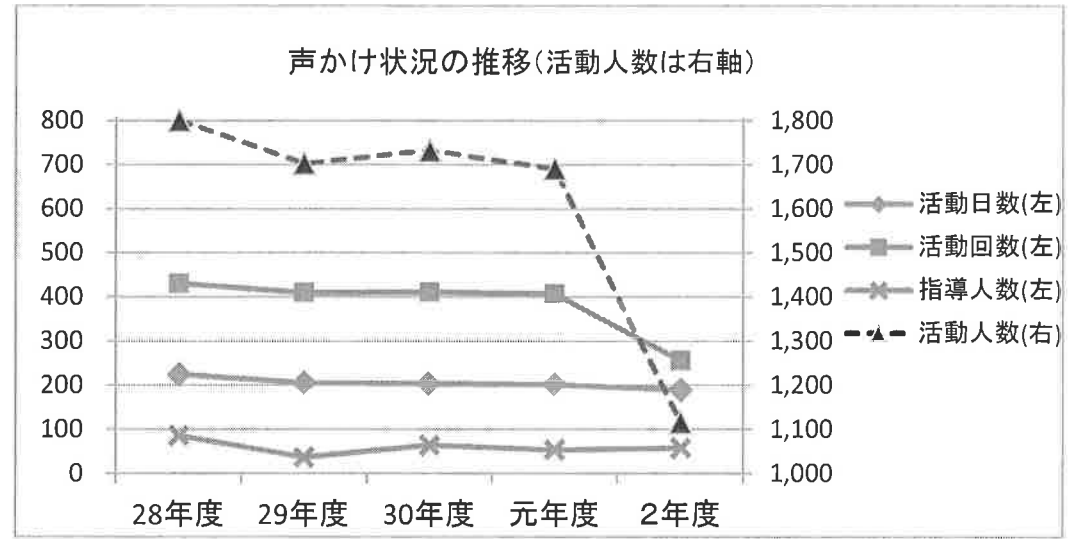

2 行為別の指導状況

年度別 男女別	行為別	飲酒	喫煙	薬物乱用	粗暴行為	刃物等所持	金品不正要求	金品持ち出し	性的いたずら	暴走行為	家出	無断外泊	深夜はいかい	怠学	不健全性的行為	不良交友	※1 不健全娯楽	※2 迷惑遊興行為	※3 迷惑座込み等行為	※4 有害図書類携帯	※5 危険な遊び	合計	
		元年度	0	7	0	0	0	0	0	0	0	0	0	0	0	0	0	0	7	0	24	7	7
2年度	0	3	0	0	0	0	0	0	0	0	0	0	0	0	0	0	23	8	14	0	5	5	58
男子	元年度	0	7	0	0	0	0	0	0	0	0	0	0	0	0	0	7	0	18	7	5	0	44
	2年度	0	3	0	0	0	0	0	0	0	0	0	0	0	0	0	17	4	13	0	4	5	46
女子	元年度	0	0	0	0	0	0	0	0	0	0	0	0	0	0	0	0	0	6	0	2	2	10
	2年度	0	0	0	0	0	0	0	0	0	0	0	0	0	0	0	6	4	1	0	1	0	12

(単位:人)

3 学職別の指導状況

(単位:人)

年度別 男女別	学職別	小学生	中学生	高校生	大学生	未就学児	各種学校	有職少年	無職少年	合計
		元年度	7	11	36	0	0	0	0	0
2年度	1	22	33	0	0	0	0	2	58	
男子	元年度	5	11	28	0	0	0	0	0	44
	2年度	1	22	22	0	0	0	1	0	46
女子	元年度	2	0	8	0	0	0	0	0	10
	2年度	0	0	11	0	0	0	1	0	12

※1 少年の健全育成上、支障のある娯楽に興じる行為。(小・中学生のゲームセンター立入りは保護者同伴が指導基準)
 ※2 公園、空き地、川原等にて、花火やたき火をして、大声で騒ぐなど他人に迷惑をかける行為
 ※3 駅前・駅売店・駅トイレ・コンビニ等にて、たむろ・居座り・飲食・化粧等するなど、利用者、通行人に迷惑をかける行為
 ※4 自転車で二人乗り、並進、無灯火、携帯電話での片手走行、小学生のヘルメット未装着などの危険な行為
 ※5 道路上にて、サッカー・ドッジボール・スケボー等の遊びをする危険な行為

東濃西部少年センター事業

4 相談活動状況の推移

(単位:人)

区 分	28年度	29年度	30年度	元年度	2年度
電話相談	20 (20)	18 (18)	22 (22)	11 (11)	9 (9)
面接相談	3 (4)	1 (1)	1 (1)	0 0	4 (4)
メール相談	15 (9)	12 (6)	4 (2)	2 (2)	0 0
相談合計	38 (33)	31 (25)	27 (25)	13 (13)	13 (13)

※数値は相談の延べ件数で、()内は相談人数を表す。

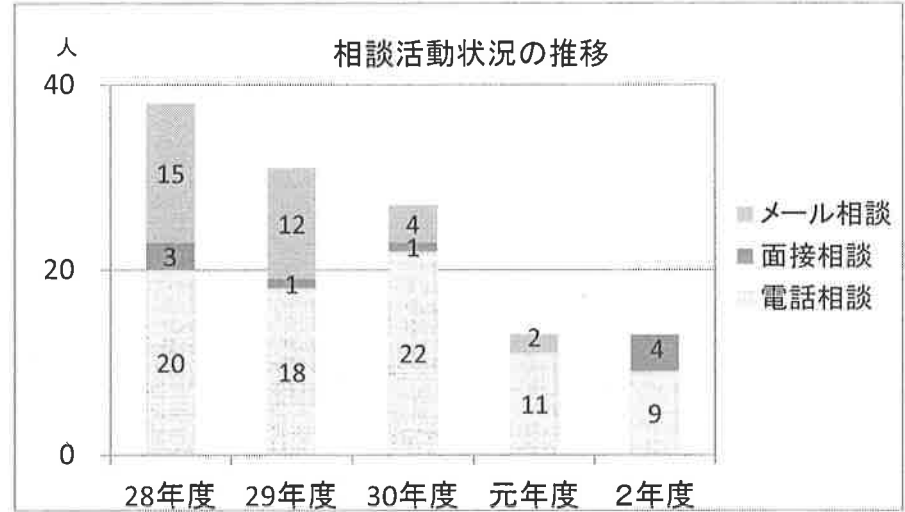

4-1) 電話相談の件数

(単位:人)

学 職 別	相談内容	①非行		②学業		③家庭		④交友		⑤いじめ		⑥健康		⑦その他		合計		
		男子	女子	男子	女子	男子	女子	男子	女子	男子	女子	男子	女子	男子	女子	男子	女子	
		元年度	0	0	0	0	0	0	0	0	0	0	0	0	0	0	0	0
2年度	0	0	0	1	0	0	0	2	0	0	0	0	0	0	0	0	3	3
小学生	元年度	0	0	0	0	0	0	0	0	0	0	0	0	0	0	0	0	0
2年度	0	0	0	0	0	0	0	0	0	0	0	1	0	0	0	1	0	1
中学生	元年度	0	0	0	0	0	0	0	0	0	0	1	0	0	0	1	0	1
2年度	0	0	0	0	0	0	0	0	0	0	0	1	0	0	0	1	0	1
高校生	元年度	0	0	0	0	1	0	0	0	0	0	0	0	0	0	1	0	1
2年度	0	0	0	0	0	0	0	0	0	0	0	1	0	0	1	0	1	
専門・大学・有職・無職少年	元年度	0	0	0	0	0	0	0	0	0	0	0	0	0	0	0	0	0
2年度	0	0	0	0	0	0	0	0	0	0	0	0	0	0	0	0	0	0
保護者	元年度	0	0	0	0	0	0	0	0	0	0	0	0	0	0	0	0	0
2年度	0	0	0	1	0	1	0	1	0	0	0	0	1	0	0	4	4	4
一般その他	元年度	0	0	1	0	0	0	0	0	0	0	0	0	8	0	9	0	9
2年度	0	0	0	0	0	0	0	0	0	0	0	0	0	0	0	0	0	0
合計	元年度	0	0	1	0	1	0	0	0	0	0	1	0	8	0	11	0	11
2年度	0	0	0	2	0	1	0	3	0	0	2	1	0	0	2	7	9	9

4-2) 面接相談の件数

(単位:人)

年度別	①非行	②学業	③家庭	④交友	⑤いじめ	⑥健康	⑦その他	合計
元年度	0	0	0	0	0	0	0	0
2年度	0	2	0	1	0	0	1	4

4-3) メール相談の件数

(単位:人)

年度別	①非行	②学業	③家庭	④交友	⑤いじめ	⑥健康	⑦その他	合計
元年度	0	1	0	0	0	1	0	2
2年度	0	0	0	0	0	0	0	0

氏名	現況 (R3.4.1)	指定 職務	大学名	入学時 学年	入学時 年齢	性別	当初貸付期間	年 数	貸付総額 (万円)	卒業生 居住機関	卒業生 居住機関	志望診療科
1	現職(自営)	○	岐阜大学	1	21	男	平成20年1月～平成26年3月	6	2,280	土岐市立 総合病院	土岐市立 総合病院	小児科
2	現職(自営)	○	高知大学	1	18	女	平成21年1月～平成27年3月	6	1,500	市立病院	市立病院	小児科
3	現職(自営)	○	富山大学	1	28	男	平成22年1月～平成28年3月	6	1,500	厚木市立 中津川	厚木市立 中津川	小児科、内科
4	現職(自営)		東海大学	3	33	男	平成20年4月～平成24年3月	4	1,440	市立病院	市立病院	小児科
5	現職(自営)		富山大学	4	39	男	平成20年4月～平成23年3月	3	1,080	東濃 厚生病院	東濃 厚生病院	小児科
6	現職(自営)		愛知医科大学	5	24	男	平成22年1月～平成24年3月	2	480	土岐市立 総合病院	土岐市立 総合病院	小児科
7	現職(自営)		岐阜大学	4	21	男	平成20年1月～平成23年3月	3	1,080	多治見 市立病院	多治見 市立病院	内科
8	現職(自営)		福井大学	2	19	女	平成20年1月～平成25年3月	5	1,800	土岐市立 総合病院	土岐市立 総合病院	産婦人科
9	現職(自営)		岐阜大学	1	18	女	平成20年1月～平成26年3月	6	2,280	岐阜市立 西郷病院	岐阜市立 西郷病院	小児科
10	現職(自営)		愛知医科大学	1	21	男	平成21年1月～平成27年3月	6	1,500	岐阜市立 西郷病院	岐阜市立 西郷病院	小児科
11	現職(自営)		岐阜大学	1	39	男	平成23年1月～平成29年3月	6	1,500	土岐市立 総合病院	土岐市立 総合病院	内科
12	現職(自営)		愛知医科大学	1	18	女	平成21年1月～平成25年3月	4	1,020	多治見 市立病院	多治見 市立病院	産婦人科
13	現職(自営)		島根大学	1	21	男	平成21年1月～平成27年3月	6	1,500	東濃 厚生病院	東濃 厚生病院	産婦人科、小児科
14	現職(自営)		愛知医科大学	3	33	男	平成21年1月～平成28年3月	4	960	土岐市立 総合病院	土岐市立 総合病院	産科
15	現職(自営)		愛知医科大学	5	26	女	平成20年1月～平成22年3月	2	720	多治見 市立病院	多治見 市立病院	内科
16	現職(自営)		久留米大学	1	19	男	平成22年1月～平成28年3月	6	1,500	中津川 市立病院	中津川 市立病院	内科
17	現職(自営)		富山大学	1	22	女	平成23年1月～平成29年3月	6	1,500	中津川 市立病院	中津川 市立病院	産科、産科、救急科、整形外科、精神科
18	現職(自営)		山形大学	1	34	男	平成20年1月～平成26年3月	6	2,280	中津川 市立病院	中津川 市立病院	産婦人科
19	現職(自営)		東海大学	2	26	女	平成22年1月～平成27年3月	5	1,200	岐阜市立 西郷病院	岐阜市立 西郷病院	小児科
20	現職(自営)		東京女子医科大学	1	21	女	平成24年1月～平成30年3月	6	1,500	土岐市立 総合病院	土岐市立 総合病院	緩和医療科
21	現職(自営)		久留米大学	1	27	男	平成24年1月～平成29年3月	5	1,280	土岐市立 総合病院	土岐市立 総合病院	内科(特に消化器内科、血液科)
22	現職(自営)		富山大学	1	19	女	平成24年1月～平成30年3月	6	1,500	東濃 厚生病院	東濃 厚生病院	小児科
23	現職(自営)		名古屋市立大学	1	19	女	平成24年1月～平成30年3月	6	1,500	岐阜市立 西郷病院	岐阜市立 西郷病院	小児科、産婦人科
24	現職(自営)		三重大学	1	18	男	平成25年1月～平成31年3月	6	1,500	厚木市立 中津川	厚木市立 中津川	産婦人科
25	現職(自営)		埼玉医科大学	1	18	男	平成25年1月～平成31年3月	6	1,500	中津川 市立病院	中津川 市立病院	内科、小児科
26	現職(自営)		昭和大学	1	19	男	平成25年1月～平成28年3月	3	780	多治見 市立病院	多治見 市立病院	小児科(変遷型)
27	現職(自営)		愛知医科大学	2	20	男	平成26年1月～平成31年3月	5	1,200	中津川 市立病院	中津川 市立病院	外科
28	現職(自営)		琉球大学	5	23	男	平成28年1月～平成30年3月	2	480	土岐市立 総合病院	土岐市立 総合病院	麻酔科(救急)
29	現職(自営)		名古屋大学	5	34	男	平成29年1月～平成31年3月	2	480	中津川 市立病院	中津川 市立病院	内科
30	現職(自営)		岐阜大学	1	22	男	平成24年1月～平成30年3月	6	1,500	中津川 市立病院	中津川 市立病院	内科
31	現職(自営)		高知大学	1	19	男	平成26年1月～令和2年3月	6	1,500	土岐市立 総合病院	土岐市立 総合病院	内科
32	現職(自営)		杏林大学	1	19	男	平成26年1月～令和2年3月	6	1,500	土岐市立 総合病院	土岐市立 総合病院	内科
33	現職(自営)		藤田保健衛生大学	1	20	男	平成26年1月～令和2年3月	6	1,500	中津川 市立病院	中津川 市立病院	内科
34	現職(自営)		杏林大学	1	20	女	平成26年1月～令和2年3月	6	1,500	中津川 市立病院	中津川 市立病院	内科
35	現職(自営)		群馬大学	3	43	男	平成28年1月～令和2年3月	4	960	中津川 市立病院	中津川 市立病院	麻酔科
36	現職(自営)		島根大学	3	22	男	平成29年1月～令和2年3月	4	1,020	東濃 厚生病院	東濃 厚生病院	内科(腎臓内科)
37	現職(自営)		関西医科大学	1	23	男	平成26年1月～令和2年3月	6	1,500	東濃 厚生病院	東濃 厚生病院	麻酔科
38	現職(自営)		千葉大学	1	19	男	平成28年1月～令和4年3月	6	1,500	中津川 市立病院	中津川 市立病院	脳神経外科
39	現職(自営)		富山大学	1	20	女	平成28年1月～令和4年3月	6	1,500	土岐市立 総合病院	土岐市立 総合病院	小児科
40	現職(自営)		藤田保健衛生大学	1	18	男	平成28年1月～令和4年3月	6	1,500	岐阜市立 西郷病院	岐阜市立 西郷病院	小児科
41	現職(自営)		近畿大学	2	24	男	平成29年1月～令和4年3月	5	1,200	土岐市立 総合病院	土岐市立 総合病院	形成外科
42	現職(自営)		品川大学	5	36	男	令和2年1月～令和4年3月	2	480	中津川 市立病院	中津川 市立病院	リハビリテーション科
43	現職(自営)		岐阜大学	1	28	男	平成29年1月～令和5年3月	6	1,500	中津川 市立病院	中津川 市立病院	内科
44	現職(自営)		愛知医科大学	1	19	女	平成30年1月～令和6年3月	6	1,500	東濃 厚生病院	東濃 厚生病院	小児科
45	現職(自営)		名古屋市立大学	1	20	男	平成30年1月～令和6年3月	6	1,500	中津川 市立病院	中津川 市立病院	内科
46	現職(自営)		高知大学	3	23	男	令和2年1月～令和6年3月	4	960	東濃厚生病院	東濃厚生病院	整形外科
47	現職(自営)		藤田医科大学	1	18	男	平成31年1月～令和7年3月	6	1,500	土岐市立 総合病院	土岐市立 総合病院	内科
48	現職(自営)		秋田大学	1	19	男	平成31年1月～令和7年3月	6	1,500	中津川 市立病院	中津川 市立病院	小児科
49	現職(自営)		近畿大学	1	29	男	平成31年1月～令和7年3月	6	1,500	多治見 市立病院	多治見 市立病院	膠原病内科
50	現職(自営)		東海大学	1	21	男	平成31年1月～令和7年3月	6	1,500	東濃厚生病院	東濃厚生病院	未定
51	現職(自営)		三重大学	1	19	男	令和2年1月～令和6年3月	6	1,500	土岐市立 総合病院	土岐市立 総合病院	小児科
52	現職(自営)		山形大学	1	20	女	令和2年1月～令和6年3月	3	780	土岐市立 総合病院	土岐市立 総合病院	整形外科(手足外科)
53	現職(自営)		名古屋大学	3	39	男	平成22年1月～平成26年3月	4	960	中津川 市立病院	中津川 市立病院	麻酔科
54	現職(自営)		昭和大学	1	21	男	平成22年1月～平成29年3月	6	1,500	土岐市立 総合病院	土岐市立 総合病院	整形外科
55	現職(自営)		愛知医科大学	3	22	男	平成20年1月～平成24年3月	4	1,440	中津川 市立病院	中津川 市立病院	麻酔科
56	現職(自営)		金沢医科大学	6	25	男	平成22年1月～平成23年3月	1	240	中津川 市立病院	中津川 市立病院	外科、麻酔科、産婦人科
57	現職(自営)		藤田保健衛生大学	1	18	男	平成23年1月～平成29年3月	6	1,500	中津川 市立病院	中津川 市立病院	小児科、内科
58	現職(自営)		愛知医科大学卒	25	25	女	平成24年1月～平成26年3月	2	480	東濃 厚生病院	東濃 厚生病院	産婦人科、内分泌科
59	現職(自営)		金沢医科大学	1	21	女	平成24年1月～平成30年3月	6	1,500	中津川 市立病院	中津川 市立病院	小児科
60	現職(自営)		岐阜大学	3	20	男	平成20年1月～平成27年3月	4	1,440	東濃 厚生病院	東濃 厚生病院	内科
61	現職(自営)		福井大学	1	23	女	平成21年1月～平成27年3月	6	1,500	土岐市立 総合病院	土岐市立 総合病院	産婦人科
62	現職(自営)		東京医科大学	3	20	男	平成27年1月～平成31年3月	4	960	土岐市立 総合病院	土岐市立 総合病院	内科

東豊地域医師確保奨学金等貸付事業 貸付者一覧(医療機関別)

令和3年4月1日現在

氏名(登録期間数/不登録期間)	指定 職業	大学名	現在の 学年	卒業時 年齢	性別	当初貸付期間	貸付総額 数(万円)	内定先 医療機関	志望診療科	
1 柳芳(23登録期間数/不登録期間) H131.4~		岐阜大学	4	21	男	平成20年4月~平成23年3月	3 1,080	多治見 小児療養(恵更子 生)市民病院	内科	
2 寺岡研彦 H30.10~R6.3		愛知医科大学	5	26	女	平成20年4月~平成22年3月	2 720		内科	
3 寺岡研彦 H29.4~R4.3		盛岡医科大学	1	18	女	平成21年4月~平成25年3月	4 1,020		産婦人科	
4 R3.4~		昭和大学	1	19	男	平成25年4月~平成28年3月	3 780		産婦人科	
5 3年生		近畿大学	1	29	男	平成31年4月~令和7年3月	6 1,500		膠原病内科	
6 柳芳(23登録期間数/不登録期間) H29.10~		富山大学	4	39	男	平成20年4月~平成23年3月	3 1,080		東濃 厚生病院	小児科
7 平成28年度(償還)		岐阜大学	3	20	男	平成20年4月~平成24年3月	4 1,440			内科
8 H30.4~		島根大学	1	21	男	平成21年4月~平成27年3月	6 1,500			産婦人科、小児科
9 柳芳(指定病院) R3.4~	○	富山大学	1	28	男	平成22年4月~平成28年3月	6 1,500			小児科、内科
10 平成26年度(償還)		愛知医科大学卒 研修医	25	25	女	平成24年4月~平成26年3月	2 480			産婦人科、内分監
11 寺岡研彦 R2.4~R5.3		富山大学	1	19	女	平成24年4月~平成30年3月	6 1,500	小児科		
12 R3.4~		三重大学	1	18	男	平成25年4月~平成31年3月	6 1,500	産婦人科		
13 6年生		関西医科大学	1	23	男	平成26年4月~令和2年3月	6 1,500	産婦人科		
14 臨床研修(指定病院) R3.4~R5.3	○	慶応大学	3	22	男	平成29年4月~令和3年3月	4 1,020	産婦人科		
15 4年生		愛知医科大学	1	19	女	平成30年4月~令和6年3月	6 1,500	小児科		
16 3年生		東海大学	1	21	男	平成31年4月~令和7年3月	6 1,500	未定		
17 4年生		高知大学	3	23	男	令和2年4月~令和6年3月	4 960	整形外科		
18 柳芳(指定病院) R2.4~	○	岐阜大学	1	21	男	平成20年4月~平成26年3月	6 2,280	土岐市立 総合病院	小児科	
19 柳芳(23登録期間数/不登録期間) H31.4~		福井大学	2	19	女	平成20年4月~平成25年3月	5 1,800		産婦人科	
20 平成28年度(償還)		福井大学	1	23	女	平成21年4月~平成27年3月	6 1,500		産婦人科	
21 平成30年度(償還)		昭和大学	1	21	男	平成22年4月~平成28年3月	6 1,500		整形外科	
22 柳芳(23登録期間数/不登録期間) H30.4~R3.7~指定病院で勤務 R3.2~		愛知医科大学	5	24	男	平成22年4月~平成24年3月	2 480		小児科	
23 柳芳(23登録期間数/不登録期間) R3.2~		岐阜大学	1	39	男	平成23年4月~平成29年3月	6 1,500		内科	
24 寺岡研彦 R2.4~R5.3		東京女子医科大学	1	21	女	平成24年4月~平成30年3月	6 1,500		産婦人科	
25 寺岡研彦 H30.4~R7.3		滋賀医科大学	3	33	男	平成24年4月~平成28年3月	4 960		産科	
26 臨床研修 R2.4~R4.3		高知大学	1	19	男	平成26年4月~令和2年3月	6 1,500		内科	
27 令和3年度(償還)		東京医科大学	3	20	男	平成27年4月~平成31年3月	4 960		産婦人科(緊急)	
28 寺岡研彦 R3.4~R7.3		琉球大学	5	23	男	平成28年4月~平成30年3月	2 480	産婦人科		
29 6年生		近畿大学	2	24	男	平成29年4月~令和3年3月	5 1,200	形成外科		
30 3年生		藤田医科大学	1	18	男	平成31年4月~令和7年3月	6 1,500	内科		
31 2年生		山形大学	1	20	女	令和2年4月~令和5年3月	3 780	整形外科又は外科 (産科/産科以外科)		
32 寺岡研彦 R2.4~		山形大学	1	34	男	平成20年4月~平成25年3月	6 2,280	中津川 市民病院	産婦人科	
33 柳芳(23登録期間) H27.4~		東海大学	3	33	男	平成20年4月~平成24年3月	4 1,440		小児科	
34 平成26年度(償還)		愛知医科大学	3	22	男	平成20年4月~平成24年3月	4 1,440		産婦人科	
35 柳芳(指定病院) R2.4~	○	高知大学	1	18	女	平成21年4月~平成27年3月	6 1,500		小児科	
36 寺岡研彦 H31.4~R3.3 R4.4~指定病院で勤務予定		久留米大学	1	19	男	平成22年4月~平成25年3月	6 1,500		産科、産婦人科、 産科以外科、緊急診療	
37 分割償還		名古屋大学	3	39	男	平成22年4月~平成26年3月	4 960		内科	
38 平成26年度(償還)		金沢医科大学	6	25	男	平成22年4月~平成23年3月	1 240		外科、産婦人科、 産婦人科	
39 平成25年度(償還)		藤田医科大学	1	18	男	平成23年4月~平成29年3月	6 1,500		小児科、内科	
40 寺岡研彦 H31.4~R4.3		富山大学	1	22	女	平成23年4月~平成29年3月	6 1,500		心臓外科、精神科	
41 平成25年度(償還)		金沢医科大学	1	21	女	平成24年4月~平成30年3月	6 1,500		小児科	
42 臨床研修 R2.4~R4.3		岐阜大学	1	22	男	平成24年4月~平成30年3月	6 1,500	小児科		
43 寺岡研彦 R2.4~R5.3		埼玉医科大学	1	18	男	平成25年4月~平成31年3月	6 1,500	小児科 小児科		
44 臨床研修 R2.4~R4.3		藤田医科大学	1	20	男	平成26年4月~令和2年3月	6 1,500	外科		
45 臨床研修(指定病院) R2.4~R4.3	○	杏林大学	1	20	女	平成26年4月~令和2年3月	6 1,500	産婦人科		
46 寺岡研彦 R3.4~		群馬大学	2	20	男	平成26年4月~平成31年3月	5 1,200	外科		
47 臨床研修(指定病院) R2.4~R4.3	○	千葉大学	3	43	男	平成28年4月~令和2年3月	4 960	内科(腎臓内科)		
48 6年生		岐阜大学	1	19	男	平成28年4月~令和4年3月	6 1,500	産婦人科		
49 6年生		岐阜大学	1	28	男	平成29年4月~令和5年3月	6 1,500	内科		
50 寺岡研彦 R3.4~		名古屋大学	5	34	男	平成29年4月~平成31年3月	2 480	内科		
51 4年生		名古屋国立大学	1	20	男	平成30年4月~令和6年3月	6 1,500	内科		
52 3年生		秋田大学	1	19	男	平成31年4月~令和7年3月	6 1,500	小児科		
53 6年生		島根大学	5	36	男	令和2年4月~令和4年3月	2 480	リハビリテーション 科		
54 柳芳(23登録期間数/不登録期間) R2.4~		岐阜大学	1	18	女	平成20年4月~平成25年3月	6 2,280	恵那市立 恵那病院	小児科	
55 柳芳(23登録期間) R2.4~		愛知医科大学	1	21	男	平成21年4月~平成27年3月	6 1,500		小児科	
56 寺岡研彦 R2.4~R4.3		東海大学	2	26	女	平成22年4月~平成27年3月	5 1,200		小児科	
57 寺岡研彦 R2.4~R4.3		久留米大学	1	27	男	平成24年4月~平成29年3月	5 1,280		内科(特に消化器 内科、血液内科)	
58 寺岡研彦 R3.4~		名古屋国立大学	1	19	女	平成24年4月~平成30年3月	6 1,500		小児科、産婦人科	
59 臨床研修 R2.4~		杏林大学	1	19	男	平成25年4月~令和2年3月	6 1,500		内科	
60 6年生		富山大学	1	20	女	平成28年4月~令和4年3月	6 1,500		小児科	
61 6年生		藤田医科大学	1	18	男	平成28年4月~令和4年3月	6 1,500		小児科	
62 2年生		三重大学	1	19	男	令和2年4月~令和8年3月	6 1500		小児科	

東濃西部看護師修学資金貸付事業

令和3年3月31日現在

1 貸付を行っている在学生の勤務状況 等

※ ()は令和2年度決定者 (単位:人)

勤務先 (貸付決定時)	男	女	計	勤務先	合計
多治見市民病院		1	1	多治見市	6
タジミ第一病院		4	4		
安藤クリニック		1	1		
東濃厚生病院		1 (1)	1 (1)	瑞浪市	10 (4)
大湫病院	6 (1)	2 (2)	8 (3)		
宮川クリニック		1	1		
土岐市立総合病院	2 (1)	6 (1)	8 (2)	土岐市	12 (3)
聖十字病院	1		1		
高井病院		1 (1)	1 (1)		
心音ケアセンター土岐		1	1		
土岐白楊クリニック	1		1		
なし		6 (2)	6 (2)	なし	6 (2)
合計	10 (2)	24 (7)	34 (9)		34 (9)

※制度離脱者 (返還者) を除く。

(単位:人)

居住地	男	女	合計
多治見市		6	6
瑞浪市	5 (1)	5 (3)	10 (4)
土岐市	3 (1)	11 (2)	14 (3)
恵那市	2	1 (1)	3 (1)
中津川市		1 (1)	1 (1)
合計	10 (2)	24 (7)	34 (9)

(単位:人)

学年	男	女	合計
1年生	2 (2)	5 (5)	7 (7)
2年生	5	11 (1)	16 (1)
3年生	3	8 (1)	11 (1)
合計	10 (2)	24 (7)	34 (9)

※3年生1名、2年生2名の留年者を含む。

令和3年3月31日現在

2 卒業生（被貸付者）のうち、貸付相当期間勤務満了前の者

(単位：人)

勤務先（卒業後）	男	女	計	勤務先	計
岐阜県立多治見病院		2	2	多治見市	11
多治見市民病院	1	2	3		
タジミ第一病院		2	2		
サニーサイドホスピタル	1		1		
浜田・浅井医院		1	1		
多治見クリニック	1		1		
安藤クリニック		1	1		
東濃厚生病院		4	4	瑞浪市	7
大湫病院	2	1	3		
土岐市立総合病院	3	2	5	土岐市	8
高井病院		3	3		
合計	8	18	26		26

(単位：人)

居住地	男	女	合計
多治見市	2	6	8
瑞浪市	1	3	4
土岐市	2	4	6
中津川市		1	1
恵那市	3		3
美濃加茂市		2	2
可児市		1	1
春日井市		1	1
合計	8	18	26

修学資金申請当時、圏域外勤務又は勤務先なしの者3名。

3 卒業生のうち、貸付相当期間勤務の満了者 48名

令和3年3月31日現在

4 制度を離脱した者(貸付金返還者)

令和3年3月31日現在

(制度の離脱状況) 28名 うち 在学中離脱 13名、卒業後離脱 15名
 (制度の離脱理由) ・他の医療機関で就労希望 13名 ・退学となったため 9名
 ・看護師を退職したため 6名

5 年度別貸付決定状況

(単位：人)

決定年度	H26年度	H27年度	H28年度	H29年度	H30年度	R1年度	R2年度
人数	26	19	6	17	16	17	9

○内訳 ※ () は応募人数

(単位：人)

1年生	13 (13)	17 (20)	6 (6)	13 (13)	11 (11)	13 (13)	7 (7)
2年生	3 (3)	1 (1)		2 (2)	1 (1)	3 (3)	1 (1)
3年生	10 (10)	1 (4)		2 (2)	4 (4)	1 (1)	1 (1)

1. 相談件数の推移

相談窓口	相談者居住地	H29			H30			R1			R2		
		上半期	下半期	合計	上半期	下半期	合計	上半期	下半期	合計	上半期	下半期	合計
多治見市	多治見市	296	373	669	430	280	710	310	337	647	341	316	657
	瑞浪市	10	61	71	66	18	84	24	47	71	52	15	67
	土岐市	18	24	42	17	35	52	42	29	71	55	49	104
	小計	324	458	782	513	333	846	376	413	789	448	380	828
瑞浪市	多治見市	9	2	11	10	4	14	4	3	7	6	2	8
	瑞浪市	79	68	147	76	79	155	64	51	115	57	45	102
	土岐市	18	7	25	9	9	18	21	4	25	10	11	21
	小計	106	77	183	95	92	187	89	58	147	73	58	131
土岐市	多治見市	4	4	8	2	6	8	6	4	10	9	8	17
	瑞浪市	7	11	18	6	1	7	6	4	10	14	5	19
	土岐市	66	74	140	72	51	123	68	73	141	97	63	160
	小計	77	89	166	80	58	138	80	81	161	120	76	196
計	多治見市	309	379	688	442	290	732	320	344	664	356	326	682
	瑞浪市	96	140	236	148	98	246	94	102	196	123	65	188
	土岐市	102	105	207	98	95	193	131	106	237	162	123	285
	小計	507	624	1131	688	483	1171	545	552	1097	641	514	1155

2. 令和2年度 相談内容別件数

(単位：件)

*平成24年9月相談開始

相談窓口	相談者居住地	店舗購入	訪問販売	通信販売	電話勧誘	マルチ	送り付け	その他	不明	訪問購入	合計
多治見市	多治見市	111	56	339	38	21	4	0	84	4	657
	瑞浪市	1	7	10	44	1	1	0	3	0	67
	土岐市	13	8	69	1	10	0	0	3	0	104
	小計	125	71	418	83	32	5	0	90	4	828
瑞浪市	多治見市	0	1	2	3	0	1	0	1	0	8
	瑞浪市	16	15	33	15	4	1	0	17	1	102
	土岐市	1	0	10	3	3	1	0	3	0	21
	小計	17	16	45	21	7	3	0	21	1	131
土岐市	多治見市	2	1	12	1	0	0	0	1	0	17
	瑞浪市	0	4	6	7	1	0	0	1	0	19
	土岐市	28	11	82	8	5	2	0	23	1	160
	小計	30	16	100	16	6	2	0	25	1	196
計	多治見市	113	58	353	42	21	5	0	86	4	682
	瑞浪市	17	26	49	66	6	2	0	21	1	188
	土岐市	42	19	161	12	18	3	0	29	1	285
	計	172	103	563	120	45	10	0	136	6	1155

*「不明」は、取引形態が特定できなかったものや、契約当事者以外からの相談などです。